



# Diken<sup>TM</sup>

INTERNATIONAL

**CATÁLOGO  
DE EQUIPOS**

**2020 / 2021**

Diken de México  
  
Empresa Certificada

**DIVISIÓN NEGOCIOS DE CADENAS  
AUTOSERVICIO, TIENDAS DE CONVENIENCIA, FOOD SERVICE E INSTITUCIONAL**

# DIVISIONES DE NEGOCIO DIKEN

Diken International está integrada por 6 Divisiones de Negocio brindando así una atención profesional a nuestros clientes:



# MERCADOS META

## División de Negocios de Cadenas

AUTOSERVICIO



Club de Precios  
Autoservicio  
Departamentales  
Gasolineras  
CEDIS

TIENDAS DE  
CONVENIENCIA



Tienda de Conveniencia  
Gasolineras  
CEDIS

FOOD  
SERVICE



Red de Distribuidores  
Negocios de Cadenas

**SUB MERCADO:**

Restaurantes  
Cafeterías  
Bares  
Cadenas de Comedores  
Industriales

INSTITUCIONAL



Cadenas Salas de Cine  
Cadenas de Hoteles  
Casinos

# CONOCE NUESTRO CATÁLOGO

## Contiene:

Índice numérico NO. DIKEN. Pág. 781 a 800

NO. DIKEN	PÁG.	NO. DIKEN	PÁG.
20 14 70.#23	10	30 02 87	508
10 25 55.S	72	10 05 02	523

Índice por nombre del producto. Pág. 801 a 818

PRODUCTO	ARTÍCULO	PÁG.
Bota Chilena	Chibol	18

8 Secciones en colores, por familia.

- UNIFORMES
- SEGURIDAD PERSONAL
- HIGIENE Y MANTENIMIENTO
- MANEJO DE MATERIALES
- EQUIPOS DE MANTENIMIENTO Y OPERACIÓN EN PLANTA
- CUCHILLERÍA
- TERMÓMETROS
- NEGOCIO DE CADENAS

**10 BOTAS PARA TRABAJO EXTRA PESADO**

**Bota Dunlop® Foodpro Purofort® Multigríp**

• Mod. CA61131 (con casco) DA60131 (sin casco) Botas Foodpro Purofort® para la industria alimentaria. Fabricada en poliuretano (PU) de alta densidad, un material de gran calidad. Además de todas las ventajas de la tecnología Purofort®, estas botas ofrecen soluciones que satisfacen las necesidades específicas de los usuarios de la industria alimentaria.

• Tecnología Purofort®: La fabricación especializada a alta presión introduce millones de burbujas de aire diminutas en el material sintético durante la producción. Esto proporciona a las botas Purofort® sus propiedades excepcionales.

• Dunlop® Purofort® es la mejor solución para un calzado limpio, seco, ligero y duradero en comparación con otros materiales.

**Seguridad:**

- Suela antideslizante SRC Slip Resistant en Cerámico-Acero-Glicerina: que ofrece la mejor seguridad para cada situación; la suela con Multigríp se puede utilizar en una multitud de ambientes resbaladizos, principalmente en las áreas sólidas y semosólidas contaminadas. Además, esta suela repelle la suciedad de una forma efectiva.
- Norma: EN ISO 20347:2012 O4 FO Cl S&C.
- Las botas absorben energía en la zona del talón lo que limita la fuerza del impacto en el pie al caminar.
- Las propiedades antistáticas de las botas garantizan una resistencia eléctrica entre los 100 kΩ y los 1 000 MΩ.
- Las botas evitan el aumento electrostático y eliminan el riesgo de descarga eléctrica.

**Higiene:**

- Textura y diseño ultra lisos: limpieza mejorada.
- Revestimiento antibacteriano.
- Control del olor: un 30% mejor que con botas tradicionales.

**Comodidad:**

- Plantilla ortopédica con diseño específico.

**Características:**

- Resistencia: minerales, aceites, grasas animales y vegetales, desinfectantes, esteral, disolventes, diversos productos químicos.
- Fabricación en Holanda.
- Color: Blanco / Suela Azul.

**UNIFORMES**

**EL MAYOR FABRICANTE DE BOTAS EN EL MUNDO**

**DUNLOP**

**Mod. DA60131 SIN CASQUILLO CAÑA DE 14" (35.5 cm)**

NO. DIKEN	TALLA
20 14 32.#23	No. 23
20 14 32.#24	No. 24
20 14 32.#25	No. 25
20 14 32.#26	No. 26
20 14 32.#27	No. 27
20 14 32.#28	No. 28
20 14 32.#29	No. 29
20 14 32.#30	No. 30
20 14 32.#31	No. 31
20 14 32.#32	No. 32
20 14 32.#33	No. 33
20 14 32.#34	No. 34

**Mod. CA61131 CON CASQUILLO CAÑA DE 14" (35.5 cm)**

NO. DIKEN	TALLA
20 14 71.#23	No. 23
20 14 71.#24	No. 24
20 14 71.#25	No. 25
20 14 71.#26	No. 26
20 14 71.#27	No. 27
20 14 71.#28	No. 28
20 14 71.#29	No. 29
20 14 71.#30	No. 30
20 14 71.#31	No. 31
20 14 71.#32	No. 32
20 14 71.#33	No. 33
20 14 71.#34	No. 34

Escanea este código para ver Video 8, B2 y B3 o visita: [www.youcube.com/dikeminternational](http://www.youcube.com/dikeminternational)

**Disponible** **Sobre pedido**

Nombre del Producto

Descripción

Imagen del Producto

Código NO. DIKEN. esta es la parte más importante para poder cotizar.

## VARIEDAD DE PRODUCTOS



Amplia variedad de opciones de equipos y suministros para seleccionar su mejor alternativa en sistemas de inocuidad, seguridad y control de procesos. Contamos con distribuciones master y exclusivas en México.

## UNIFORMES

Sugerencias para elegir una bota	8
Botas para trabajo	10
Cepillo para limpiar botas / cubre zapatos	26
Zapatos de seguridad premium / profesional / básica	30
Botas para áreas de congelación y refrigeración	38
Accesorios térmicos / ropa térmica	44
Capuchas / pasamontañas térmicas	63
Guante para bajas y altas temperaturas	64
Guantes de nitrilo / látex / nitrilo / guantes de neopreno-látex	73
Guía selección de guantes desechables	74
Dispensadores para guantes	78
Guantes desechables de polietileno / vinil / látex / pvc / vinil-nitrilo y nitrilo	81
Chaparreras	84
Mandiles para trabajo pesado / semi pesado y ligero	85
Batas para trabajo semi-pesado / ligero	91
Mangas	93
Desechables	94
Uniformes 80% poliéster / 20% algodón	101
Uniformes 100% algodón	102
Uniformes 100% algodón	103
Uniformes 100% poliéster y felpa poliéster	104
Overoles y batas industriales contra polvos / batas contra líquidos	105
Impermeables uso pesado / semi-pesado / ligero	108

## SEGURIDAD PERSONAL

Guantes Sintéticos Resistentes al Corte	115
Guantes de Malla de Acero	118
Mangas Resistentes al Corte	124
Protectores Resistentes al Corte	125
Guantes para Áreas Generales	126
Ropa para Protección Personal	140
Abastecimiento de Guantes	141
Bebidas Hidratantes / Vasos Cónicos	142
Ropa Aluminizada / Ignífuga	144
Ropa para Arco Eléctrico	145
Ropa Antiestática	147
Protección Ergonómica	148
Chalecos Reflejantes	150
Señalización	152
Protección contra Caídas	157
Lentes de Seguridad	168
Protectores Faciales	174
Cascos de Semiseguridad / Seguridad	178
Tapones Auditivos	180
Orejeras	183
Respiradores	185
Equipo de Respiración y Soluciones de Escape	195
Detectores de Gases	197
Suministro de Aire a Presión Positiva	198
Tapetes	200
Bloqueo de Seguridad y Señalización	207
Sellos de Seguridad	212
Contención y Sistemas Antiderrames	215
Bidones de Seguridad	219
Trajes y Accesorios para Bombero	221
Traje Encapsulado	228
Lavaojos y Regaderas de Emergencia	229

## HIGIENE Y MANTENIMIENTO

Cepillería	237
Lavabotas	251
Escobas y Cepillos Barredores	267
Cubiertas para Dispositivos Eléctricos	278
Recogedores	282
Jaladores	284
Mangos	295
Limpieza de Drenaje	304
Trapeadores y mangos para Trapeador	306
Anuncios de Precaución	311
Carros de Limpieza	316
Mops / Mangos / Bases	318
Fibras	322
Discos Abrasivos	328
Paños y Microfibras	331
Equipos Espumadores y Dosificadores CCS	343
Sistema de Lavandería	365
Hidrolavadoras	368
Unidad Mezcladora de Pared de Agua Fría y Vapor	373
Pistolas para Enjuagado	377
Lavamanos y Accesorios	390
Kits de Testeo	394
Sistemas de Monitoreo	397
Solución Integral para Baños	432
Secadores de Mano	442
Aromatizante en Aerosol	445
Bolsas para Basura	451
Productos con Detección de Metal	453

## MANEJO DE MATERIALES

¿Qué es El Bpa?	456
Productos con Detección de Metal	457
Cajas y Recipientes para Alimentos Cajas y Recipientes	458
Para Alimentos	460
Recipientes para Ingredientes	461
Carros de Servicio	462
Plataformas Rodantes	465
Carros Utilitarios	466
Contenedores Volcadores	468
Centros de Trabajo / Gabinetes Móviles	469
Carros de Lavandería	470
Tinas para Almacenaje	472
Tinas de Acero Inoxidable / Elevador para Tinas	473
Separadores / Pallets	474
Tablas / Espátulas	477
Raspadores	478
Palas de Plástico	479
Palas de Plástico / Palas de Acero Inoxidable	480
Trinches / Cucharones de Policarbonato	481
Cucharones de Acero Inoxidable / Cucharones de Aluminio	482
Cucharones de Polipropileno / Jarra y Taza Medidora	483
Cubetas	485
Contenedores	506
Bolsas Para Basura	508
Especialidades	509
Contenedores Racks / Contenedores Conductivos	514
Kit De Estantes Completo	514

## EQUIPOS DE MANTENIMIENTO Y OPERACIÓN EN PLANTA

Simbología Lubricantes Sprayon	516
Lubricantes Grado Alimenticio	515
Protectores y Recubrimientos para Soldadura	523
Lubricantes Industriales	524
Limpieza de Componentes Electrónicos	526
Desengrasantes para Limpiezas	528
Especialidades	529
Portaherramientas / Trapo Industrial	530
Marcadores Industriales	531
Cutters Nivel Industrial	534
Cutters Nivel Industrial Alimenticio	539
Cutters Nivel Industrial / Navajas Cerámicas	542
Navajas Tipo Herramientas	545
Navajas	549
Fundas	553
Linternas Uso Industrial	555
Cargadores / Baterías para Linternas	559

## CUCHILLERÍA

Tabla de equivalencias	565
Cuchillos angostos para deshuese	566
Cuchillos anchos para deshuese	567
Cuchillos curvos para deshuese	568
Cuchillos curvos para deshuese / cuchillos fileteros	569
Cuchillos cimitarra / cuchillos para carnicero	570
Cuchillos para descuere	571
Cuchillos bisteceros / hachas	572
Cuchillos para pollo	573
Cuchillos para pollo / cuchillos especializados	574
Cuchillos mondadores	575
Cuchillos mondadores / cuchillos de mesa / sets	576
Rock & roll pizza / cuchillos especializados / cuchillos para sushi	577
Cuchillos para pan / cuchillos especializados	578
Cuchillos para chef	579
Fundas y estuches	580
Chairas	581
Asentadores / afilador automático	582
Afiladores / piedras para afilar	583
Afilador / pelapapas / tijeras	584
Tijeras	585
Ganchos / espolón / limpiador de huesos	586
Porta cuchillos / cadenas de plástico / esterilizador de cuchillos	587
Esterilizador de cuchillos / soporte de cuchillos / resistencias eléctricas	588

## TERMÓMETROS

Control de Temperaturas	590
Termómetros Profesionales para Cocina	591
Termograficador de Temperatura en Tránsito, Desechable	592
Termograficador de Temperatura en Tránsito Reutilizable	593
Termómetros Digitales para Interior / Exterior	594
Termómetros para Almacén	595
Termómetros para Refrigerador / Congelador	597
Termómetros Bi-Metal	598
Termómetros Bi-Metal para Cocina	600

Termómetro Lavavajillas/ Etiquetas .....	601
Termómetros Digitales .....	602
Kit de Termocoples .....	604
Termocople / Sensores para Termocople Tipo K .....	605
Kit de Seguridad Alimentaria .....	607
Termómetros Infrarrojos .....	609
Timers .....	610

### SOLUCIÓN PARA ALMACENAJE Y TRANSPORTACIÓN

Insertos para Alimentos.....	612
Contenedores para Alimentos.....	613
Recipientes para Ingredientes.....	617
Rejillas para Piso.....	618
Contenedores para Hielo.....	620
Plataformas Rodantes / Contenedores para Hielo.....	621
Contenedores para Cubiertos / platos.....	622
Guía para Racks.....	623
Racks para Vasos / Copas.....	624
Rack para Platos / Contenedor Térmico.....	625
Contenedores para Frío / Calor.....	626
Transportación.....	627
Anaqueles.....	628

### SOLUCIÓN PARA PREPARACIÓN

Procesadores Manuales de Alimentos.....	630
Ralladores / Raspador / Abrelatas.....	631
Cucharas / Cucharones Porcionadores / Descorazonador.....	632
Cucharones / Palas / Espátulas.....	633
Cucharas y Cucharones para Servir.....	634
Bowls / Batidores / Espumadores.....	635
Panadería y Pastelería .....	636
Jarras Medidoras / Juego de Cucharas / Accesorios para Pizza.....	639
Cazos Cónicos / Ollas.....	640
Budineras / Ollas Express.....	641
Vaporeras.....	642
Sartenes.....	643
Sartenes Profesionales.....	644
Paeleras Cónicas Profesionales.....	645
Tablas de Corte .....	646
Soluciones para Cocina.....	648
Estación de Envolturas / Turbolicuador .....	649
Licadoras.....	650

### SOLUCIÓN PARA BUFFET

Insertos de Acero Inoxidable / Tapas.....	664
Cubiertas / Tazón.....	665
Charola.....	666
Charolas.....	667
Tazones / Chafer.....	668
Chafer.....	669
Cucharas y Pinzas Para Servir.....	670
Pinzas.....	671
Pinzas Con Mango De Color.....	672

### SOLUCIÓN PARA HOSPITALIDAD

Licadoras.....	674
Exprimidores Automáticos.....	677
Cafeteras.....	678
Waffleras.....	680
Coneras.....	681
Tostadores.....	682
Tostador de Pan / Hieleras.....	683
Equipamiento.....	684

### SOLUCIÓN DE ACCESORIOS PARA SERVICIO

Bandejas / Cubreplatos / Cremeras / Ramekin.....	688
Bases de Madera y Comales / Vertedores / Saleros.....	689
Azucarero / Molino para Pimienta / Portacomandas / Porta Menú.....	690
Canastillas.....	691
Recipiente para Tortillas / Jarras / Cremera.....	692

### SOLUCIONES DE SERVICIO

Vajillas.....	694
Platos para Postres / Exhibición.....	697
Vasos.....	698
Copas .....	699
Cubiertos.....	701

### SOLUCIONES PARA BAR

Tapetes para Barra.....	704
Detapadores de Botella / Sacacorchos.....	705
Cucharas para Bar / Colador de Bebidas / Escarchador para Vasos.....	706
Detapadores de Botella / Sacacorchos.....	707
Vertedores.....	708
Jiggers / Mezcladores / Coctelera / Caja Condimentera / Charola para Bar.....	709
Copas / Vasos .....	710
Licadoras.....	712

### SOLUCIONES PARA FAST FOOD

Condimenteros.....	716
Accesorios para Condimenteros.....	725
Dispensadores a Presión.....	726
Dispensadores de Vasos.....	730
Accesorios.....	734
Dispensadores de Tapas.....	736
Dispensadores de Tapas Y Popotes.....	738
Dispensadores de Popotes.....	739
Dispensadores de Bebidas.....	740
Fast Food.....	741
Parrillas Calentadores de Hot Dogs.....	744
Exhibidores Fast Food.....	745
Exhibidores / Microondas.....	746

### SOLUCIONES PARA HIGIENE

Trapeadores / Soluciones de Higiene.....	748
Cepillos / Soluciones de Higiene.....	749
Cepillos / Jaladores.....	750
Dispensadores / Contenedor.....	751
Cubetas / Contenedores.....	752
Limpieza de Equipos.....	753
Atrapa Insectos.....	754

### SOLUCIONES PARA MANTENIMIENTO

rapeadores / Soluciones de Higiene.....	757
Cepillos / Soluciones de Higiene.....	758
Cepillos / Jaladores.....	759
Dispensadores / Contenedor.....	760
Cubetas / Contenedores.....	761
Cutter de Seguridad para Cartón.....	762

### SOLUCIONES PARA TIENDAS DE CONVENIENCIA

Utensilios de Cocina.....	764
Tenazas / Brocha / Tabla para Picar.....	767
Cilindro y Portacilindros para Cubiertos / Jarra / Inserto Insertos.....	768
Charolas / Guía para Corte de Rebanadas.....	769
Charolas / Dimensiones.....	770
Condimenteros / Dimensiones.....	771
Estante / Cajonera / Rack para Insumos / Tambor de Polietileno.....	772

### SOLUCIONES DE GASOLINERÍAS

Área de Baños.....	774
Limpieza General.....	775
Área de Exhibición.....	777
Traje de Bombero.....	778



# UNIFORMES

<b>Producto</b>	<b>Página</b>	<b>Producto</b>	<b>Página</b>
Sugerencias para elegir una bota .....	8	Chaparreras .....	84
Botas para trabajo .....	10	Mandiles para trabajo pesado / semi pesado y ligero .....	85
Cepillo para limpiar botas / cubre zapatos .....	26	Batas para trabajo semi-pesado / ligero .....	91
Zapatos de seguridad premium / profesional / básica .....	30	Mangas .....	93
Botas para áreas de congelación y refrigeración .....	38	Desechables .....	94
Accesorios térmicos / ropa térmica .....	44	Uniformes 80% poliéster / 20% algodón .....	101
Capuchas / pasamontañas térmicas .....	63	Uniformes 100% algodón .....	102
Guante para bajas y altas temperaturas .....	64	Uniformes 100% algodón .....	103
Guantes de nitrilo / látex / nitrilo / guantes de neopreno-látex .....	73	Uniformes 100% poliéster y felpa poliéster .....	104
Guía selección de guantes desechables .....	78	Overoles y batas industriales contra polvos / batas contra líquidos .....	105
Dispensadores para guantes .....	80	Impermeables uso pesado / semi-pesado / ligero .....	108
Guantes desechables de polietileno / vinil / látex / pvc / vinil-nitrilo y nitrilo .....	81		

## TABLA DE EQUIVALENCIA DE TALLAS CALZADO HOMBRE Y MUJER

Hombre							
MÉXICO	USA	EURO	CHILE	MÉXICO	USA	EURO	CHILE
23	4.0	35	33	30	11.0	45	43
24	5.0	36	35	31	12.0	46	44
25	6.0	38	38	32	13.0	47	45
26	7.0	40	39	33	14.0	48	46
27	8.0	41	40	34	15.0	49	49
28	9.0	43	41	35	16.0	50	50
29	10.0	44	42				

Mujer			
MÉXICO	USA	EURO	CHILE
22	5.0	35.5	34
23	6.0	36.5	35
24	7.0	38	36
25	8.0	39	38

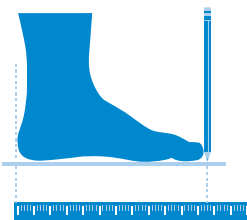

## GUÍA PARA SELECCIÓN DE BOTAS DIKEN

## EXTRA PESADO

MODELO	MARCA / USO	TIPO DE SUELA	PUNTA	ALTURA	TALLAS
FOODPRO PUROFORT	PU Bota sanitaria, EXTRA PESADO		con / sin casquillo	35.5 cm	23-34
DELTA TPE	TPE Bota sanitaria, EXTRA PESADO		con / sin casquillo	38 cm	23-32
MAXILIGHT FOOD	PVC Bota sanitaria, EXTRA PESADO		con / sin casquillo	40 cm	25-32
ACIFORT	PVC / NITRILO Bota sanitaria, EXTRA PESADO		con / sin casquillo	35.5 cm	23-34

## PESADO

MODELO	MARCA / USO	TIPO DE SUELA	PUNTA	ALTURA	TALLAS
DELTA INDUSTRIAL	PVC Bota sanitaria, PESADO		con / sin casquillo	38 cm	23-32
MAXI-SANITARIA	PVC Bota sanitaria, PESADO		con / sin casquillo	34-38 cm según talla	23-33
ULTRAPRO®	PVC Bota sanitaria, PESADO		con / sin casquillo	DAMA 30 cm CABALLERO 40 cm	DAMA 22-26 CABALLERO 25-31
PRO RUBBER 6	PVC Bota sanitaria, PESADO		con / sin casquillo	DAMA 40 cm CABALLERO 40 cm	22-32
LÁCTICA	PVC Bota sanitaria, PESADO		con / sin casquillo	38 cm	23-31
PRO 5	PVC Bota sanitaria, PESADO		con / sin casquillo	DAMA 30 cm CABALLERO 40 cm	DAMA 22-25 CABALLERO 24-31
PRO RUBBER	PVC Bota sanitaria, PESADO		con / sin casquillo	40 cm	25-30
PVC	PVC Bota sanitaria, PESADO		con / sin casquillo	40 cm	24 - 32
PROTOMASTOR SAFETY	PVC Bota sanitaria, PESADO		con casquillo	33 cm	24-33

## SEMI PESADO

MODELO	MARCA / USO	TIPO DE SUELA	PUNTA	ALTURA	TALLAS
PRICEMASTOR	PVC Bota sanitaria, SEMI PESADO		sin casquillo	33 cm	23-30
DELTA SEMI INDUSTRIAL	PVC Bota sanitaria, SEMI PESADO		con / sin casquillo	38 cm	23-32
CHILENA CHIBOL	PVC Bota sanitaria, SEMI PESADO		sin casquillo	DAMA 30 cm CABALLERO 37 cm	DAMA 22-26 CABALLERO 25-31
PROZ®	PVC Bota sanitaria, SEMI PESADO		con / sin casquillo	DAMA 30 cm CABALLERO 40 cm	DAMA 22-25 CABALLERO 24-31
TITANIUM	PVC Bota sanitaria, SEMI PESADO		sin casquillo	DAMA 30 cm CABALLERO 37 cm	DAMA 22-26 CABALLERO 25-30
PRO RUBBER 3	PVC Bota sanitaria, SEMI PESADO		con / sin casquillo	40 cm	22-32
ATLAS	EVA Bota sanitaria, SEMI PESADO		con / sin casquillo	40 cm	DAMA 22-24 CABALLERO 25-31

## LIGERO

MODELO	MARCA / USO	TIPO DE SUELA	PUNTA	ALTURA	TALLAS
ECONOFLEX	PVC Bota sanitaria, LIGERO		sin casquillo	DAMA 35 cm CABALLERO 40 cm	DAMA 22-25 CABALLERO 24-30
ECONOFLEX	PVC Bota sanitaria, LIGERO		sin casquillo	DAMA 35 cm CABALLERO 40 cm	DAMA 22-25 CABALLERO 24-30
ECONOFLEX	PVC Bota sanitaria, LIGERO		sin casquillo	DAMA 35 cm CABALLERO 40 cm	DAMA 22-25 CABALLERO 24-30
PRO RUBBER 1	PVC Bota sanitaria, LIGERO		sin casquillo	40 cm	22-32
TORNADO BI	PVC Bota sanitaria, LIGERO		sin casquillo	DAMA 23 cm	22-26
AQUAMAX	PVC Bota sanitaria, LIGERO		sin casquillo	CABALLERO 37 cm	26-29



## RESISTENCIA QUÍMICA DE BOTAS

La siguiente tabla le ayudará a elegir la bota adecuada para usted, basado en los productos químicos o líquidos que utiliza durante su trabajo diario.

## COMPARACIÓN DE BOTAS Y RESISTENCIA A LOS QUÍMICOS



SUSTANCIAS QUÍMICAS	POLIURETANO	TPE	EVA/HULE	NITRILO	PVC	EVA
Ácido Acético	NO RECOMENDADO	ACEPTABLE	EXCELENTE	BUENO	BUENO	BUENO
Acetona	ACEPTABLE	NO RECOMENDADO	BUENO	NO RECOMENDADO	NO RECOMENDADO	BUENO
Hidróxido de Amonio (a baja concentración)	EXCELENTE	ACEPTABLE	EXCELENTE	EXCELENTE	BUENO	BUENO
Grasas Animales	ACEPTABLE	EXCELENTE	ACEPTABLE	ACEPTABLE	ACEPTABLE	ACEPTABLE
Benceno	EXCELENTE	NO RECOMENDADO	BUENO	NO RECOMENDADO	NO RECOMENDADO	BUENO
Blanqueador	NO RECOMENDADO	ACEPTABLE	ACEPTABLE	BUENO	BUENO	ACEPTABLE
Mantequilla	EXCELENTE	NO RECOMENDADO	EXCELENTE	BUENO	BUENO	EXCELENTE
Suero de Leche	EXCELENTE	EXCELENTE	EXCELENTE	BUENO	BUENO	EXCELENTE
Aceite de Ricino	EXCELENTE	EXCELENTE	ACEPTABLE	EXCELENTE	EXCELENTE	ACEPTABLE
Agua Clorada	BUENO	ACEPTABLE	ACEPTABLE	BUENO	BUENO	ACEPTABLE
Ácido Cítrico	BUENO	ACEPTABLE	EXCELENTE	EXCELENTE	EXCELENTE	EXCELENTE
Aceite de Coco	EXCELENTE	EXCELENTE	ACEPTABLE	ACEPTABLE	ACEPTABLE	ACEPTABLE
Alcohol Etilico	EXCELENTE	NO RECOMENDADO	NO RECOMENDADO	BUENO	BUENO	NO RECOMENDADO
Formaldehído	NO RECOMENDADO	ACEPTABLE	BUENO	EXCELENTE	BUENO	BUENO
Gasolina	EXCELENTE	NO RECOMENDADO	BUENO	BUENO	BUENO	BUENO
Grasa	EXCELENTE	EXCELENTE	EXCELENTE	EXCELENTE	BUENO	BUENO
Aceite Hidráulico	EXCELENTE	EXCELENTE	EXCELENTE	EXCELENTE	EXCELENTE	ACEPTABLE
Ácido Clorhídrico (a baja concentración)	EXCELENTE	ACEPTABLE	EXCELENTE	EXCELENTE	EXCELENTE	EXCELENTE (a baja concentración)
Ácido Láctico	ACEPTABLE	ACEPTABLE	EXCELENTE	EXCELENTE	EXCELENTE	EXCELENTE
Manteca de Cerdo	EXCELENTE	NO RECOMENDADO	ACEPTABLE	BUENO	BUENO	ACEPTABLE
Aceite de Linaza	EXCELENTE	EXCELENTE	BUENO	ACEPTABLE	ACEPTABLE	NO RECOMENDADO
MEK	ACEPTABLE	NO RECOMENDADO	ACEPTABLE	NO RECOMENDADO	NO RECOMENDADO	ACEPTABLE
Acetato de Metilo	ACEPTABLE	ACEPTABLE	ACEPTABLE	NO RECOMENDADO	NO RECOMENDADO	ACEPTABLE
Cloruro de Metileno	ACEPTABLE	ACEPTABLE	ACEPTABLE	NO RECOMENDADO	NO RECOMENDADO	ACEPTABLE
Leche	EXCELENTE	EXCELENTE	EXCELENTE	BUENO	BUENO	EXCELENTE
Aceite Mineral	EXCELENTE	EXCELENTE	BUENO	BUENO	BUENO	BUENO
Nafta	EXCELENTE	NO RECOMENDADO	ACEPTABLE	ACEPTABLE	BUENO	ACEPTABLE
Ácido Nítrico Concentrado	NO RECOMENDADO	ACEPTABLE	ACEPTABLE	BUENO	NO RECOMENDADO	ACEPTABLE
Aceite de Oliva	EXCELENTE	EXCELENTE	BUENO	BUENO	BUENO	ACEPTABLE
Percloroetileno	NO RECOMENDADO	NO RECOMENDADO	ACEPTABLE	ACEPTABLE	NO RECOMENDADO	ACEPTABLE
Jabones	EXCELENTE	ACEPTABLE	EXCELENTE	EXCELENTE	EXCELENTE	EXCELENTE
Hidróxido de Sodio (a baja concentración)	EXCELENTE	ACEPTABLE	EXCELENTE	EXCELENTE	EXCELENTE	EXCELENTE
Ácido Sulfúrico, 50%	NO RECOMENDADO	ACEPTABLE	ACEPTABLE	EXCELENTE	BUENO	NO RECOMENDADO
Tolueno	BUENO	NO RECOMENDADO	ACEPTABLE	NO RECOMENDADO	NO RECOMENDADO	NO RECOMENDADO
Tricloretileno	ACEPTABLE	NO RECOMENDADO	ACEPTABLE	ACEPTABLE	NO RECOMENDADO	NO RECOMENDADO
Aceite Vegetal	EXCELENTE	NO RECOMENDADO	EXCELENTE	ACEPTABLE	ACEPTABLE	ACEPTABLE



**Bata Industrials®**  
IMPROVING WORKING LIVES

**SERVUS®**  
by Honeywell

**DRYPRO®**  
TUS PIES EN BUENAS MANOS

**CALZADO Duramil**

CONSEJOS ÚTILES:  
Nuestras botas tienen una línea de corte para ajustar la altura de la caña.



## Bota Dunlop® Foodpro Purofort® Multigrip

- Mod. CA61131 (con casco) DA60131 (sin casco) Botas FoodPro Purofort® para la industria alimentaria. Fabricada en poliuretano (PU) de alta densidad; un material de gran calidad. Además de todas las ventajas de la tecnología Purofort®, estas botas ofrecen soluciones que satisfacen las necesidades específicas de los usuarios de la industria alimentaria.
- Tecnología Purofort®: La fabricación especializada a alta presión introduce millones de burbujas de aire diminutas en el material sintético durante la producción. Esto proporciona a las botas Purofort® sus propiedades excepcionales.
- Dunlop® Purofort® es la mejor solución para un calzado limpio, seco, ligero y duradero en comparación con otros materiales.

### Seguridad:

- Suela antideslizante SRC (Slip Resistant on Ceramic-Acero-Glicerina): que ofrece la mejor seguridad para cada situación. La suela con MultiGrip se puede utilizar en una multitud de ambientes resbaladizos, principalmente en las áreas sólidas y semisólidas contaminadas. Además, esta suela repele la suciedad de una forma excelente.
- Norma: EN ISO 20347:2012 O4 FO CI SRC.
- Las botas absorben energía en la zona del talón lo que limita la fuerza del impacto en el pie al caminar.
- Las propiedades antiestáticas de las botas garantizan una resistencia eléctrica entre los 100 kΩ y los 1000 MΩ.
- Las botas evitan el aumento electrostático y eliminan el riesgo de descarga eléctrica.

### Higiene:

- Textura y diseño ultra lisos: limpieza mejorada.
- Revestimiento antibacteriano.
- Control del olores: un 30% mejor que con botas tradicionales.

### Comodidad:

- Plantilla ortopédica con diseño específico.

### Características:

- Resistencia: minerales, aceites, grasas animales y vegetales, desinfectantes, estiércol, disolventes, diversos productos químicos.
- Fabricación en Holanda.
- Color: Blanca / Suela Azul.

EL MAYOR FABRICANTE  
DE BOTAS EN EL MUNDO



-20 °C



Mod. DA60131  
SIN CASQUILLO  
CAÑA DE 14" (35.5 cm)

NO. DIKEN	TALLA
20 14 32 .#23	No. 23
20 14 70.#24	No. 24
20 14 70.#25	No. 25
20 14 70.#26	No. 26
20 14 70.#27	No. 27
20 14 70.#28	No. 28
20 14 70.#29	No. 29
20 14 70.#30	No. 30
20 14 70.#31	No. 31
20 14 70.#32	No. 32
20 14 70.#33	No. 33
20 14 70.#34	No. 34

Mod. CA61131  
CON CASQUILLO  
CAÑA DE 14" (35.5 cm)

NO. DIKEN	TALLA
20 14 71.#23	No. 23
20 14 71.#24	No. 24
20 14 71.#25	No. 25
20 14 71.#26	No. 26
20 14 71.#27	No. 27
20 14 71.#28	No. 28
20 14 71.#29	No. 29
20 14 71.#30	No. 30
20 14 71.#31	No. 31
20 14 71.#32	No. 32
20 14 71.#33	No. 33
20 14 71.#34	No. 34



Escanea este código para ver Video 8, 82 y 83  
o visita: [www.youtube.com/dikeninternational](http://www.youtube.com/dikeninternational)

PU

04

CERTIFICACIÓN  
O4



IMPERMEABLE



SUELA  
ANTIDESLIZANTE



AISLAMIENTO  
TÉRMICO CONTRA  
EL FRÍO



SUELA RESISTENTE  
A ACEITES



RESISTENCIA  
QUÍMICA



ABSORCIÓN  
DE IMPACTOS



PROTECCIÓN  
ANTIESTÁTICA



**Bata Industrials®**  
IMPROVING WORKING LIVES

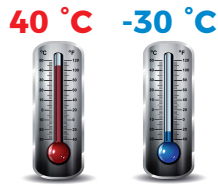

**Bota Delta TPE**

- Técnica de fabricación, D.I.P. Direct Inyect Process.
- Fabricada con compuesto de elastómeros termoplásticos modificado con tacto thermo rubber, igual de ligera que el PU, pero con mayor durabilidad, extra cómoda y flexible.
- Cuenta con una plantilla ultra confortable que brinda al usuario mayor comodidad, tiene excelentes propiedades de resistencia a grasas, sangre, aceites animales y vegetales. ideal para trabajos con cambios bruscos de temperaturas, en un rango de operación entre 40° C a -30°, con superficies más lisas que evitan la acumulación de residuos.
- Producto sanitizado, inhibe la proliferación de hongos y bacterias, brindando mayor higiene y salud al usuario.
- Curva ergonómica que facilita el caminar.
- Forro de poliéster, calce extra ancho, mayor espacio interior.
- Suela compuesta de TPE (thermoplastic elastomers) de alta resistencia a la abrasión EN ISO 20345. Bajo índice de desgaste, flexible, ligera y cómoda.
- Diseño antideslizante recomendado para exteriores, proporciona excelente adherencia en todo tipo de pisos y condiciones.
- Puntera de Seguridad de acero recubierto, resistencia al impacto 200 Joule.
- Fabricación en México.
- Color: Blanca / Suela Azul.



SIN CASQUILLO CAÑA DE 15" (38 cm)			CON CASQUILLO CAÑA DE 15" (38 cm)		
NO. DIKEN	TALLA		NO. DIKEN	TALLA	
20 15 17.#23	No. 23		20 15 18.#23	No. 23	
20 15 17.#24	No. 24		20 15 18.#24	No. 24	
20 15 17.#25	No. 25		20 15 18.#25	No. 25	
20 15 17.#26	No. 26		20 15 18.#26	No. 26	
20 15 17.#27	No. 27		20 15 18.#27	No. 27	
20 15 17.#28	No. 28		20 15 18.#28	No. 28	
20 15 17.#29	No. 29		20 15 18.#29	No. 29	
20 15 17.#30	No. 30		20 15 18.#30	No. 30	
20 15 17.#31	No. 31		20 15 18.#31	No. 31	
20 15 17.#32	No. 32		20 15 18.#32	No. 32	



TPE

UNIFORMES

**Bota Maxilight Food**

- Fabricada en EVA (etileno-vinil-acetato) suela de hule.
- Extra ligera, extra térmica, extra antiderrapante.
- Caña de EVA modificado conformada con micro burbujas que aíslan la temperatura exterior.
- Suela de hule antibacterial.
- Extra durable.
- Opción con casquillo dieléctrico COMPOSITE cumple con la norma ASTM-D-2412-11.
- Cumple con la NOM- 113-STPS-2009.
- Plantilla preformada de Pro Foam.
- Resistente a temperaturas 50°C a -40°C.
- Diseño ultra limpio.
- Suela con Acrilo Nitrilo uso industrial resistente a grasas, aceite, sangre, desechos animales y ácidos lácticos.
- Fabricación en México.
- Color: Blanca / Suela Azul.

EVA /HULE

**Suela ANTI SLIP**  
la bota más antiderrapante del mercado.

50 °C -40 °C



Desvanecimiento de altura para mayor comodidad.

Diseño anatómico.

Caña en material ultraligero y ultra cómodo.

Perfecto aislamiento térmico.

Con y sin casquillo.

Canales de drenaje.

Costilla antifatiga.

Diseño más antiderrapante que existe.

Suela antiderrapante de hule natural que dura mucho más.

**CABALLERO SIN CASQUILLO**  
CAÑA DE 15 ½" (40 cm)

NO. DIKEN	TALLA
20 14 98.#25	No. 25
20 14 98.#26	No. 26
20 14 98.#27	No. 27
20 14 98.#28	No. 28
20 14 98.#29	No. 29
20 14 98.#30	No. 30
20 14 98.#31	No. 31
20 14 98.#32	No. 32

**CABALLERO CON CASQUILLO**  
CAÑA DE 15 ½" (40 cm)

NO. DIKEN	TALLA
20 14 99.#25	No. 25
20 14 99.#26	No. 26
20 14 99.#27	No. 27
20 14 99.#28	No. 28
20 14 99.#29	No. 29
20 14 99.#30	No. 30
20 14 99.#31	No. 31
20 14 99.#32	No. 32



## Botas Dunlop® Acifort®

- Acifort es una mezcla de PVC y goma que se ha desarrollado específicamente para cada sector de la industria. La combinación única de PVC, goma de nitrilo y polímeros crea una bota más duradera, resistente y cómoda.

### Acifort Classic+

- MOD. B180331 (A).
- Plantilla se vende por separado.

#### Protección y Comodidad:

- Certificadas de acuerdo con la norma EN más reciente (EN ISO 20347:2012 O4 FO SRC).

#### Suela:

- Diseño de suela único para un lavado fácil.

#### Caña

- Acabado liso para un lavado fácil.
- Forro higienizado para un clima sano y que previene los olores.
- Las botas absorben energía en la zona del talón lo que limita la fuerza del impacto en el pie al caminar.
- Compuesto especial resistente contra grasa, sangre y productos químicos.
- Fabricación en Portugal.
- Color: Blanca / Suela Azul.

PLANTILLA  
PREFORMADA  
Talla 23 - 31



NO. DIKEN  
20 22 01

PVC / NITRILLO

04

CERTIFICACIÓN  
O4



SUELA  
ANTIDESLIZANTE



IMPERMEABLE



SUELA RESISTENTE  
A ACEITES



RESISTENCIA  
QUÍMICA



ABSORCIÓN  
DE IMPACTOS



PROTECCIÓN  
ANTIESTÁTICA

### Acifort Classic+ safety

- MOD. A181331 (B).
- Plantilla se vende por separado.

#### Protección y Comodidad:

- Mejor resistencia al deslizamiento en la industria.
- Clasificación S4 con puntera de acero para proteger contra objetos que pueden caerse.
- Certificadas de acuerdo con la norma EN más reciente (EN ISO 20345:2011 S4 SRC).

#### Suela:

- Certificada SRC para un excelente agarre.
- Diseño de suela único para un lavado fácil.

#### Caña

- Acabado liso para un lavado fácil.
- Forro higienizado para un clima sano y que previene los olores.
- Las botas absorben energía en la zona del talón lo que limita la fuerza del impacto en el pie al caminar.
- Compuesto especial resistente contra grasa, sangre y productos químicos.
- Fabricación en Portugal.
- Color: Blanca / Suela Azul.

S4

CERTIFICACIÓN  
S4



SUELA  
ANTIDESLIZANTE



PUNTERA



IMPERMEABLE



SUELA RESISTENTE  
A ACEITES



RESISTENCIA  
QUÍMICA



ABSORCIÓN  
DE IMPACTOS



PROTECCIÓN  
ANTIESTÁTICA

8 °C



B180331 (A)  
SIN CASQUILLO  
CAÑA DE 14" (35.5 cm)

NO. DIKEN	TALLA
20 15 02.#23	No. 23
20 15 02.#24	No. 24
20 15 02.#25	No. 25
20 15 02.#26	No. 26
20 15 02.#27	No. 27
20 15 02.#28	No. 28
20 15 02.#29	No. 29
20 15 02.#30	No. 30
20 15 02.#31	No. 31
20 15 02.#32	No. 32
20 15 02.#33	No. 33
20 15 02.#34	No. 34

A181331 (B)  
CON CASQUILLO  
CAÑA DE 14" (35.5 cm)

NO. DIKEN	TALLA
20 15 03.#23	No. 23
20 15 03.#24	No. 24
20 15 03.#25	No. 25
20 15 03.#26	No. 26
20 15 03.#27	No. 27
20 15 03.#28	No. 28
20 15 03.#29	No. 29
20 15 03.#30	No. 30
20 15 03.#31	No. 31
20 15 03.#32	No. 32
20 15 03.#33	No. 33
20 15 03.#34	No. 34



EL MAYOR FABRICANTE  
DE BOTAS EN EL MUNDO

- Resistencia:** minerales, aceites, grasas animales y vegetales, desinfectantes, estiércol, disolventes, diversos productos químicos.

## Bota Delta Industrial

- Técnica de fabricación, D.I.P. Direct Inyect Process.
- Fabricada por inyección con compuesto de PVC modificado.
- Producto sanitizado, inhibe la proliferación de hongos y bacterias, brindando mayor higiene y salud al usuario.
- Planta de PVC de alta resistencia con bajo índice de desgaste y flexible. Diseño antideslizante recomendado para exteriores, proporciona excelente adherencia en todo tipo de pisos y condiciones.
- Curva ergonómica que facilita el caminar.
- Forro de poliéster, calce extra ancho, mayor espacio interior.
- Aislante eléctrico según norma ASTM 2413-11. (Testeado según ASTM 2412-11 : 18:000 V durante 60 segundos y corriente de fuga < 1,0 mA.).
- Puntera de seguridad de acero recubierto, resistencia al impacto 200 Joule.
- Cumple con EN ISO 20345.
- Incluye plantilla.
- Resistente a agentes químicos orgánicos e inorgánicos, sangre animal, aceite animal y vegetal, ácido láctico y detergentes.
- Ideal para trabajos con cambios bruscos de temperaturas, en un rango de operación entre 40° C a -30°.
- Fabricación en México.
- Color: Blanca / Suela Blanca.



**Bata Industrials®**

IMPROVING WORKING LIVES

40 °C -30 °C



con y sin casquillo.

**SIN CASQUILLO  
CAÑA DE 15"  
(38 cm)**

**CON CASQUILLO  
CAÑA DE 15"  
(38 cm)**

NO. DIKEN	TALLA
20 15 19.#23	No. 23
20 15 19.#24	No. 24
20 15 19.#25	No. 25
20 15 19.#26	No. 26
20 15 19.#27	No. 27
20 15 19.#28	No. 28
20 15 19.#29	No. 29
20 15 19.#30	No. 30
20 15 19.#31	No. 31
20 15 19.#32	No. 32

NO. DIKEN	TALLA
20 15 20.#23	No. 23
20 15 20.#24	No. 24
20 15 20.#25	No. 25
20 15 20.#26	No. 26
20 15 20.#27	No. 27
20 15 20.#28	No. 28
20 15 20.#29	No. 29
20 15 20.#30	No. 30
20 15 20.#31	No. 31
20 15 20.#32	No. 32



PVC

**SERVUS®**

by Honeywell



## Bota Maxi Sanitaria

Botas de pvc blanco, la más cómoda.

- Diseñadas para trabajo pesado.
- Fabricadas por inyección directa 100% PVC virgen.
- Impermeables 100%.
- Caña amplia de 13 1/2" a 15" (34 a 38 cm) de altura proporcional a la talla.
- Cumple con la norma ASTM F2413-11 M I / 75 C / 75
- Calce extra ancho, mayor espacio interior.
- Flexibilidad excelente.
- Cómodas durante horas de trabajo.
- Resistencia a agentes químicos orgánicos e inorgánicos.
- Fabricación en USA.
- Color: Blanca / Suela Blanca.

0 °C -30 °C



PVC



Línea de corte para ajustar la altura de las botas.

Caña amplia.

Superficies más lisas que evitan la acumulación de residuos.

El casquillo cumple con la norma ASTM F 2413-05 para impacto y compresión.

Diseño exclusivo liso, que no permite acumulación de desechos en sus bordes, lo que la hace 100% autolimpiable.

Incluye plantilla de cojin.

Arco y talón ergonómico.

Suela autolimpiable para mayor vida útil. Antiderrapante máxima tracción.

**SIN CASQUILLO  
CAÑA DE 15" (38 cm)**

NO. DIKEN	TALLA	NO. DIKEN	TALLA
20 14 31.#23	No. 23	20 14 31.#29	No. 29
20 14 31.#24	No. 24	20 14 31.#30	No. 30
20 14 31.#25	No. 25	20 14 31.#31	No. 31
20 14 31.#26	No. 26	20 14 31.#32	No. 32
20 14 31.#27	No. 27	20 14 31.#33	No. 33
20 14 31.#28	No. 28		

**CON CASQUILLO  
CAÑA DE 15" (38 cm)**

NO. DIKEN	TALLA	NO. DIKEN	TALLA
20 14 32.#23	No. 23	20 14 32.#29	No. 29
20 14 32.#24	No. 24	20 14 32.#30	No. 30
20 14 32.#25	No. 25	20 14 32.#31	No. 31
20 14 32.#26	No. 26	20 14 32.#32	No. 32
20 14 32.#27	No. 27		
20 14 32.#28	No. 28		

### Bota Pro Rubber 6 Láctica Dieléctrica

- Bota Pro Rubber 6 láctica dieléctrica.
- Fabricado con PVC reforzado láctico.
- Compuesto PVC pro-láctico.
- Compuesto pro - bac antibacterial.
- Con casquillo dieléctrico cumple con la norma ASTM-D-2412-11.
- Plantilla pro foam (memory foam).
- Resistente a temperaturas +40°C - 40°C.
- Diseño ultra limpio.
- Uso láctico industrial resistente a grasas,aceite,sangre, desechos animales, acidos láctico suela y caña.
- Eco amigable fabricado con materiales reciclados.
- Suela anti derrapante.
- Fabricación en México.
- Color Blanca / Suela Blanca.



40 °C -40 °C



SIN CASQUILLO  
CAÑA DE 15 1/2"  
(40 cm)

CON CASQUILLO  
CAÑA DE 15 1/2"  
(40 cm)

NO. DIKEN	TALLA
20 15 11.#22	No. 22
20 15 11.#23	No. 23
20 15 11.#24	No. 24
20 15 11.#25	No. 25
20 15 11.#26	No. 26
20 15 11.#27	No. 27
20 15 11.#28	No. 28
20 15 11.#29	No. 29
20 15 11.#30	No. 30
20 15 11.#31	No. 31
20 15 11.#32	No. 32

NO. DIKEN	TALLA
20 15 12.#22	No. 22
20 15 12.#23	No. 23
20 15 12.#24	No. 24
20 15 12.#25	No. 25
20 15 12.#26	No. 26
20 15 12.#27	No. 27
20 15 12.#28	No. 28
20 15 12.#29	No. 29
20 15 12.#30	No. 30
20 15 12.#31	No. 31
20 15 12.#32	No. 32



### DRYPRO<sup>MODERNO</sup> ULTRA PRO

TUS PIES EN BUENAS MANOS

### Bota Ultrapro<sup>®</sup> Super Tuff

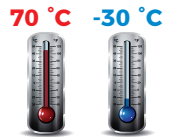

- Técnica de fabricación, D.I.P. Direct Inyect Process.
- Fabricada con COMPUESTO de PVC reforzado, su fórmula ULTRACTIVE en la caña y suela.
- Formulada con SANITIZED - actifresh para máxima higiene personal evitando la proliferación de hongos y bacterias.
- Forro de poliéster, técnica Sponge Knitted.
- Cumple con el test cualitativo antimicrobiano, método Kirby Bauer (antibiograma o prueba de susceptibilidad bacteriana).
- Dieléctrica, cumple con la norma ASTM-D-2412-11.
- MÁXIMA resistencia a la flexión y bajo índice de abrasión ( desgaste ); cumple con la norma ISO 20344.2011.
- Suela MULTITRACK para diferentes superficies.
- Resistencia MÁXIMA a sustancias agresivas como sangre, grasa, aceites, desechos animales, ácidos lácticos, detergentes y agentes químicos.
- Ideal para todas las industrias de alimentos, rastros, empacadoras, frigoríficos, pesqueras y de servicios.
- Fabricación en México.
- Color: Blanca / Suela Azul.



- Plantilla SPHERIX- BERRENDO de PU preformada y sanitizada.



**DAMA SIN CASQUILLO CAÑA DE 11" (30 cm)**

NO. DIKEN	TALLA
20 14 82.#22	No. 22
20 14 82.#23	No. 23
20 14 82.#23.1	No. 24
20 14 82.#23.2	No. 25

**DAMA CON CASQUILLO CAÑA DE 11" (30 cm)**

NO. DIKEN	TALLA
20 14 83.#22	No. 22
20 14 83.#23	No. 23
20 14 83.#23.1	No. 24
20 14 83.#23.2	No. 25



**CABALLERO SIN CASQUILLO CAÑA DE 15 3/4" (40 cm)**

NO. DIKEN	TALLA
20 14 82.#24	No. 24
20 14 82.#25	No. 25
20 14 82.#26	No. 26
20 14 82.#27	No. 27
20 14 82.#28	No. 28
20 14 82.#29	No. 29
20 14 82.#30	No. 30
20 14 82.#31	No. 31

**CABALLERO CON CASQUILLO CAÑA DE 15 3/4" (40 cm)**

NO. DIKEN	TALLA
20 14 83.#24	No. 24
20 14 83.#25	No. 25
20 14 83.#26	No. 26
20 14 83.#27	No. 27
20 14 83.#28	No. 28
20 14 83.#29	No. 29
20 14 83.#30	No. 30
20 14 83.#31	No. 31



## Bata Industrials® Bota Láctica

IMPROVING WORKING LIVES

Línea para hacer la altura de la caña más corta

PVC



La punta cumple con norma chilena NCH77/2.



- Fabricada por inyección con compuesto de PVC modificado.
- 100% impermeable.
- Forro de poliéster, calce extra ancho, mayor espacio interior.
- Fórmula ultramix, facilita el caminar (flexible).
- Bota Sanitizada, inhibe la proliferación de hongos y bacterias, brindando mayor higiene y salud al usuario.
- Puntera de acero recubierto cumple con la norma ISO-20345 y norma chilena NCH77/2 resistente a impacto.
- Aislante eléctrico según norma ASTM 2413-11. (Testeado según ASTM 2412-11:18:000 V durante 60 segundos y corriente de fuga < 1,0 mA.).
- Resistente a agentes químicos orgánicos e inorgánicos, sangre animal, aceite animal y vegetal, ácido láctico y detergentes.
- Incluye plantilla
- Fabricación en México.
- Color: Blanca / Suela Blanca.

40 °C - 30 °C



SIN CASQUILLO CAÑA DE 15" (38 cm)

NO. DIKEN	TALLA
20 14 11.#23	No. 23
20 14 11.#24	No. 24
20 14 11.#25	No. 25
20 14 11.#26	No. 26
20 14 11.#27	No. 27
20 14 11.#28	No. 28
20 14 11.#29	No. 29
20 14 11.#30	No. 30
20 14 11.#31	No. 31

CON CASQUILLO CAÑA DE 15" (38 cm)

NO. DIKEN	TALLA
20 14 12.#23	No. 23
20 14 12.#24	No. 24
20 14 12.#25	No. 25
20 14 12.#26	No. 26
20 14 12.#27	No. 27
20 14 12.#28	No. 28
20 14 12.#29	No. 29
20 14 12.#30	No. 30
20 14 12.#31	No. 31



➔ Suela antiderrapante, autolimpiable, excelente agarre, flexible y de bajo índice de desgaste menor que 150 mm 3-DIN 53516.

50 °C - 10 °C



Línea de corte para ajustar la altura de la bota.

Superficie lisa para evitar acumulación de residuos.

Horma amplia para mayor espacio interior.

Protector de tobillo.

Casquillo de protección opcional.

## DRYPRO® PRO5

TUS PIES EN BUENAS MANOS



### Bota PRO5® Endura-Flex

- Técnica de fabricación, D.I.P. Direct Inyect Process.
- Fabricada con COMPUESTO PVC 100% virgen; su fórmula NITRIFORT en la suela y mejor agarre en pisos húmedos y lisos.
- Formulada con SANITIZED - actifresh.
- Forro de poliéster, técnica Sponge Knitted para una mayor frescura.
- Cumple con el test cualitativo antimicrobiano, método Kirby Bauer.
- Dieléctrica, cumple con la norma ASTM-D-2412-11.
- ALTA resistencia a la flexión y bajo índice de abrasión (desgaste); cumple con la norma ISO 20344.2011.
- Suela MULTITRACK para diferentes superficies.
- Incluye plantilla velour de 4mm.
- Resistencia ALTA a sustancias agresivas como sangre, grasa, aceites, desechos animales, ácidos lácticos, detergentes y agentes químicos.
- Ideal para todas las industrias de alimentos, rastros, emparadoras, pesqueras y de servicios.
- Fabricación en México.
- Color: Blanca / Suela Blanca.



Descalzador.

DAMA

Casquillo opcional.

CABALLERO

PVC



Costillas de soporte.

Canaletas de drenaje.

Puente anatómico.

DAMA SIN CASQUILLO CAÑA DE 11" (30 cm)

NO. DIKEN	TALLA
20 14 64.#22	No. 22
20 14 64.#23	No. 23
20 14 64.#23.1	No. 24
20 14 64.#23.2	No. 25

DAMA CON CASQUILLO CAÑA DE 11" (30 cm)

NO. DIKEN	TALLA
20 14 65.#22	No. 22
20 14 65.#23	No. 23
20 14 65.#23.1	No. 24
20 14 65.#23.2	No. 25



Suela Multi-Track.

Punto de giro.

Costillas de soporte exteriores.

Canaletas de drenaje.

Puente anatómico.

CABALLERO SIN CASQUILLO CAÑA DE 15 3/4" (40 cm)

NO. DIKEN	TALLA
20 14 64.#24	No. 24
20 14 64.#25	No. 25
20 14 64.#26	No. 26
20 14 64.#27	No. 27
20 14 64.#28	No. 28
20 14 64.#29	No. 29
20 14 64.#30	No. 30
20 14 64.#31	No. 31

CABALLERO CON CASQUILLO CAÑA DE 15 3/4" (40 cm)

NO. DIKEN	TALLA
20 14 65.#24	No. 24
20 14 65.#25	No. 25
20 14 65.#26	No. 26
20 14 65.#27	No. 27
20 14 65.#28	No. 28
20 14 65.#29	No. 29
20 14 65.#30	No. 30
20 14 65.#31	No. 31

## Bota Pro Rubber Industrial

- Fabricada en PVC.
- Bota Industrial.
- Compuesto Pro Industrial.
- Opcional Casquillo con especificaciones ASMTM F-2412/2412.
- Plantilla celulosa encapsulada.
- Plantilla de EVA 4 mm.
- Uso Industrial resistente a grasas, aceite, sangre, desechos animales, ácidos lácticos.
- Fabricación en México.
- Color: Blanca / Suela Roja.



30 °C -30 °C



Casquillo opcional.



CABALLERO  
SIN CASQUILLO  
CAÑA DE 15 ½"  
(40 cm)

CABALLERO  
CON CASQUILLO  
CAÑA DE 15 ½"  
(40 cm)

NO. DIKEN	TALLA
20 15 09.#25	No. 25
20 15 09.#26	No. 26
20 15 09.#27	No. 27
20 15 09.#28	No. 28
20 15 09.#29	No. 29
20 15 09.#30	No. 30

NO. DIKEN	TALLA
20 15 10.#25	No. 25
20 15 10.#26	No. 26
20 15 10.#27	No. 27
20 15 10.#28	No. 28
20 15 10.#29	No. 29
20 15 10.#30	No. 30



## Botas de PVC Blanco

Diseñado para uso donde se requiere resistencia química suave.

- Mod. 81012 c/c.
- Diseñado para ayudar a plantas de procesamiento a cumplir con los lineamientos de HACCP.
- El casquillo cumple con los requisitos de la norma ASTM F2413-05 para impacto y compresión.
- Incluye plantilla.
- Color: Blanca / Suela Blanca.

CON CASQUILLO 16" (40 cm)

NO. DIKEN	TALLA	NO. DIKEN	TALLA
20 14 01.#24	No. 24	20 14 01.#29	No. 29
20 14 01.#25	No. 25	20 14 01.#30	No. 30
20 14 01.#26	No. 26	20 14 01.#31	No. 31
20 14 01.#27	No. 27	20 14 01.#32	No. 32
20 14 01.#28	No. 28		



Línea de corte para  
ajustar la  
altura de las botas.

## Bota Dunlop® Protomastor Safety

- Mod. 171BV.
- Compuesto de PVC de alta resistencia.
- Forro de poliéster.
- Resistencia a aceites, grasas, desinfectantes y varios productos químicos.
- No incluye plantilla.
- Ideal para agricultura, pesca, industria alimentaria, industria general, petróleo, gas y minería.
- Fabricación en Portugal.
- Color: Blanca / Suela Verde.

CON CASQUILLO 13" (33 cm)

NO. DIKEN	TALLA	NO. DIKEN	TALLA
20 14 73.#24	No. 24	20 14 73.#29	No. 29
20 14 73.#25	No. 25	20 14 73.#30	No. 30
20 14 73.#26	No. 26	20 14 73.#31	No. 31
20 14 73.#27	No. 27	20 14 73.#32	No. 32
20 14 73.#28	No. 28	20 14 73.#33	No. 33



EL MAYOR FABRICANTE  
DE BOTAS EN EL MUNDO



8 °C



PVC



CERTIFICACIÓN SB



IMPERMEABLE



SUELA ANTIDESLIZANTE



PROTECCIÓN PUNTERA



SUELA RESISTENTE A ACEITES



ABSORCIÓN DE IMPACTOS

- Norma: EN ISO 20345:2011 SB E FO SRA.



### Bota Dunlop® Pricemastor

- Mod. 380BV.
- Compuesto de PVC de alta resistencia.
- Forro de nylon.
- Durabilidad incrementada comparado con el PVC tradicional gracias a un mejor compuesto.
- No incluye plantilla.
- Resistencia: a sangre, desinfectantes, estiércol, aceites y grasas minerales, animales y vegetales, así como a una amplia variedad de productos químicos y ácidos.
- Fabricación en Portugal.
- Color: Blanca / Suela Verde.



SIN CASQUILLO  
CAÑA DE 13"  
(33 cm)

NO. DIKEN	TALLA
20 14 72.#22	No. 22
20 14 72.#23	No. 23
20 14 72.#24	No. 24
20 14 72.#25	No. 25
20 14 72.#26	No. 26
20 14 72.#27	No. 27
20 14 72.#28	No. 28
20 14 72.#29	No. 29
20 14 72.#30	No. 30
20 14 72.#31	No. 31
20 14 72.#32	No. 32
20 14 72.#33	No. 33

• Norma: CE.



8 °C



EU	UK	US	MEX	PLANTILLA
36	3	3	#22	#24
37	4	4	#23	#25
38	5	5	#24	#26
39	6	6	#25	#27
40		7	#26	#27
41	7	8	#27	#28
42	8	9	#28	#28
43	9	10	#29	#29
44	10	11	#30	#30
45		12	#31	#31
46	11	13	#32	#32
47	12	14	#33	#33
48	13	15	#34	#34
49/50	14	16/17		



PLANTILLA  
PREFORMADA  
Talla 23 - 31

NO. DIKEN
20 22 01

### Zapato Impermeable Wellie Shoe

- Mod. B370411.
- Fabricado en PVC.
- Sin casquillo.
- Antideslizante para garantizar condiciones de trabajo seguras.
- Certificadas de acuerdo con la norma EN más reciente (EN ISO 20347:2012 OB FO CI SRA).
- No incluye plantilla.
- Suela de categoría SRA y resistente a aceites para un agarre excelente.
- Impermeable para protección en condiciones húmedas.
- Resistente a aceites y grasas, desinfectantes y varios productos químicos.
- Fabricación en Portugal.
- Color: Blanca / Suela Verde.

NO. DIKEN	TALLA	NO. DIKEN	TALLA
20 15 04.#22	No. 22	20 15 04.#28	No. 28
20 15 04.#23	No. 23	20 15 04.#29	No. 29
20 15 04.#24	No. 24	20 15 04.#30	No. 30
20 15 04.#25	No. 25	20 15 04.#31	No. 31
20 15 04.#26	No. 26	20 15 04.#32	No. 32
20 15 04.#27	No. 27		



EL MAYOR FABRICANTE  
DE BOTAS EN EL MUNDO

8 °C



PLANTILLA  
PREFORMADA  
Talla 23 - 31

NO. DIKEN
20 22 01

## Bota Delta Semi Industrial

- Técnica de fabricación, D.I.P. Direct Inyect Process.
- Fabricada por inyección con compuesto de PVC modificado.
- Producto sanitizado, inhibe la proliferación de hongos y bacterias, brindando mayor higiene y salud al usuario.
- Planta de PVC de alta resistencia al desgaste.  
Diseño antideslizante recomendado para exteriores, proporciona excelente adherencia en todo tipo de pisos y condiciones.
- Suela antideslizante, fórmula ultramix, bajo índice de desgaste, TUNNEL SYSTEM, permite la absorción de impactos evitando fatiga en periodos de uso prolongado.
- Curva ergonómica (flexible) que facilita el caminar.
- Forro de poliéster, calce extra ancho, mayor espacio interior.
- Puntera de Seguridad de acero recubierto, resistencia al impacto 200 Joule. Cumple con EN ISO 20345.
- Incluye plantilla.
- Mediana resistencia, sangre animal y aceite animal.
- Fabricación en México.
- Color: Blanca / Suela Amarilla.



**Bata Industrials®**

IMPROVING WORKING LIVES



Con y sin casquillo.

**SIN CASQUILLO  
CAÑA DE 15"  
(38 cm)**

**CON CASQUILLO  
CAÑA DE 15"  
(38 cm)**

NO. DIKEN	TALLA
20 15 21.#23	No. 23
20 15 21.#24	No. 24
20 15 21.#25	No. 25
20 15 21.#26	No. 26
20 15 21.#27	No. 27
20 15 21.#28	No. 28
20 15 21.#29	No. 29
20 15 21.#30	No. 30
20 15 21.#31	No. 31
20 15 21.#32	No. 32

NO. DIKEN	TALLA
20 15 22.#23	No. 23
20 15 22.#24	No. 24
20 15 22.#25	No. 25
20 15 22.#26	No. 26
20 15 22.#27	No. 27
20 15 22.#28	No. 28
20 15 22.#29	No. 29
20 15 22.#30	No. 30
20 15 22.#31	No. 31
20 15 22.#32	No. 32

Diseño exclusivo para  
**Diken**  
INTERNACIONAL



PVC

## Bota Chilena Chibol

**Alta flexibilidad y buen comportamiento al desgaste.**

- Fabricada 100% en PVC virgen, 100% impermeable.
- Sanitaria semi industrial, sin casquillo de acero.
- Forro interior de poliéster que permite fácil y rápido secado. Producto sanitizado, inhibe la proliferación de bacterias y hongos, brindando mayor salud e higiene al usuario.
- Suela antideslizante, fórmula ultramix, facilita el caminar (flexible), bajo índice de desgaste, TUNNEL SYSTEM, permite la absorción de impactos evitando fatiga en periodos de uso prolongado.
- Incluye plantilla.
- Buen comportamiento en superficies lisas y con humedad.
- Fabricación en México.
- Color: Blanca / Suela Blanca.



Diseño exclusivo para  
**Diken**  
INTERNACIONAL

PVC

Línea de corte para  
ajustar la  
altura de las botas.

**DAMA CAÑA  
DE 11" (30 cm)**

**CABALLERO CAÑA  
DE 14 ½" (37 cm)**

NO. DIKEN	TALLA
20 14 10.#22	No. 22
20 14 10.#23	No. 23
20 14 10.#24	No. 24
20 14 10.#25	No. 25
20 14 10.#25.3	No. 26

NO. DIKEN	TALLA
20 14 10.#25.5	No. 25
20 14 10.#26	No. 26
20 14 10.#27	No. 27
20 14 10.#28	No. 28
20 14 10.#29	No. 29
20 14 10.#30	No. 30
20 14 10.#31	No. 31



TUNNEL SYSTEM



**Bata Industrials®**

IMPROVING WORKING LIVES

### Bota Pro Rubber 3 Semi Industrial Dieléctrica

- Bota Pro Rubber 3 industrial dieléctrica.
- Fabricado con PVC reforzado industrial con acrílo nitrilo.
- Compuesto pro - bac antibacterial.
- Con casquillo dieléctrico cumple con la norma ASTM-D-2412-11.
- Plantilla EVA preformado.
- Resistente a temperaturas 30°C a - 30°C.
- Diseño ultra limpio.
- Uso industrial resistente a grasas, aceite, sangre, desechos animales, ácidos láctico suela y caña.
- Recomendada para la industria alimentaria, farmacéutica, agro industria.
- Eco amigable fabricado con materiales reciclados.
- Suela anti derrapante.
- Fabricación en México.
- Color Blanca / Suela Roja.



30 °C -30 °C



PVC



SIN CASQUILLO  
CAÑA DE 15 1/2"  
(40 cm)

CON CASQUILLO  
CAÑA DE 15 1/2"  
(40 cm)

NO. DIKEN	TALLA
20 15 13.#22	No. 22
20 15 13.#23	No. 23
20 15 13.#24	No. 24
20 15 13.#25	No. 25
20 15 13.#26	No. 26
20 15 13.#27	No. 27
20 15 13.#28	No. 28
20 15 13.#29	No. 29
20 15 13.#30	No. 30
20 15 13.#31	No. 31
20 15 13.#32	No. 32

NO. DIKEN	TALLA
20 15 14.#22	No. 22
20 15 14.#23	No. 23
20 15 14.#24	No. 24
20 15 14.#25	No. 25
20 15 14.#26	No. 26
20 15 14.#27	No. 27
20 15 14.#28	No. 28
20 15 14.#29	No. 29
20 15 14.#30	No. 30
20 15 14.#31	No. 31
20 15 14.#32	No. 32

UNIFORMES



Línea de corte para ajustar la altura de la bota.

Superficie lisa para evitar acumulación de residuos

Diseño liso que evita acumulación de residuos.

Horma amplia para mayor espacio interior.

Protector de tobillo

Casquillo opcional

Casquillo opcional.

Descalzador

DAMA

CABALLERO



### DRYPRO PRO2

TUS PIES EN BUENAS MANOS

#### Bota PRO2®

- Técnica de fabricación, D.I.P. Direct Inyect Process.
- Fabricada con PVC 100% virgen.
- Forro de poliésteres, técnica Sponge Knitted para una mayor frescura.
- Cumple con el test cualitativo antimicrobiano, método Kirby Bauer.
- Dieléctrica, cumple con la norma ASTM-D-2412-11.
- Resistencia a la flexión y bajo índice de abrasión ( desgaste ); cumple con la norma ISO 20344.2011.
- Suela MULTITRACK para diferentes superficies.
- Incluye plantilla velour de 4 mm.
- Resistencia MEDIA a sustancias agresivas como sangre, grasa, aceites, desechos animales, ácidos lácticos, detergentes y agentes químicos.
- Ideal para todas las industrias de alimentos, farmacéutica, invernaderos, emparadoras, granjas, industrias agrícolas, labores de campo, establos y de servicios.
- Fabricación en México.
- Color: Blanca / Suela Gris.



DAMA SIN CASQUILLO  
CAÑA DE 11"  
(30 cm)

NO. DIKEN	TALLA
20 14 80.#22	No. 22
20 14 80.#23	No. 23
20 14 80.#23.1	No. 24
20 14 80.#23.2	No. 25

DAMA CON CASQUILLO  
CAÑA DE 11"  
(30 cm)

NO. DIKEN	TALLA
20 14 81.#22	No. 22
20 14 81.#23	No. 23
20 14 81.#23.1	No. 24
20 14 81.#23.2	No. 25



CABALLERO SIN CASQUILLO  
CAÑA DE 15 3/4"  
(40 cm)

NO. DIKEN	TALLA
20 14 80.#24	No. 24
20 14 80.#25	No. 25
20 14 80.#26	No. 26
20 14 80.#27	No. 27
20 14 80.#28	No. 28
20 14 80.#29	No. 29
20 14 80.#30	No. 30
20 14 80.#31	No. 31

CABALLERO CON CASQUILLO  
CAÑA DE 15 3/4"  
(40 cm)

NO. DIKEN	TALLA
20 14 81.#24	No. 24
20 14 81.#25	No. 25
20 14 81.#26	No. 26
20 14 81.#27	No. 27
20 14 81.#28	No. 28
20 14 81.#29	No. 29
20 14 81.#30	No. 30
20 14 81.#31	No. 31

### Bota Titanium

Alta flexibilidad y buen comportamiento al desgaste.

- Bota de PVC inyectado, sin casquillo de acero.
- Bota Sanitizada, inhibe la proliferación de hongos y bacterias.
- No incluye plantilla.
- Recomendada para toda actividad donde se requiera protección contra el agua, barro y también en ambientes de excesiva humedad.
- Fabricación en México.
- Color: Blanca / Suela Amarilla.

**DAMA CAÑA DE 11" (30 cm)**

NO. DIKEN	TALLA
20 14 02.#22	No. 22
20 14 02.#23	No. 23
20 14 02.#24	No. 24
20 14 02.#25	No. 25
20 14 02.#25.3	No. 26

**CABALLERO CAÑA DE 14 1/2" (37 cm)**

NO. DIKEN	TALLA
20 14 35.#25	No. 25
20 14 35.#26	No. 26
20 14 35.#27	No. 27
20 14 35.#28	No. 28
20 14 35.#29	No. 29
20 14 35.#30	No. 30



Incorpora la tecnología TUNNEL SYSTEM de absorción de impacto, lo que permite un mejor caminar.



### Bota Atlas

- Bota EVA.
- Ultra light la más ligera del mundo.
- 100% a prueba de agua.
- Conformada con micro burbujas que aíslan la temperatura exterior y la hacen una bota térmica 40°C a -40°C.
- Dieléctrica casquillo composite cumple con la norma ASTM-D-2412-11.
- Cumple con la NOM- 113-STPS-2009.
- Incluye plantilla de EVA 4 mm forro anti bacterial.
- Fabricación en México.
- Color: Blanca / Suela Blanca.



**CABALLERO SIN CASQUILLO CAÑA DE 15 1/2" (40 cm)**

NO. DIKEN	TALLA
20 15 23.#25	No. 25
20 15 23.#26	No. 26
20 15 23.#27	No. 27
20 15 23.#28	No. 28
20 15 23.#29	No. 29
20 15 23.#30	No. 30
20 15 23.#31	No. 31

**DAMA SIN CASQUILLO CAÑA DE 15 1/2" (40 cm)**

NO. DIKEN	TALLA
20 14 78.#22	No. 22
20 14 78.#23	No. 23
20 14 78.#24	No. 24

**CABALLERO CON CASQUILLO CAÑA DE 15 1/2" (40 cm)**

NO. DIKEN	TALLA
20 15 24.#25	No. 25
20 15 24.#26	No. 26
20 15 24.#27	No. 27
20 15 24.#28	No. 28
20 15 24.#29	No. 29
20 15 24.#30	No. 30
20 15 24.#31	No. 31

**Bota Econoflex®**

- Técnica de fabricación, D.I.P. Direct Inyect Process.
- Fabricada con PVC 100% virgen.
- Forro de poliéster, técnica Sponge Knitted para una mayor frescura.
- Diseño de suela fácil de limpiar.
- Incluye plantilla EVA.
- Económica, ideal para plantas con alta rotación de personal.
- Recomendada para labores generales con presencia de humedad, vapor, fango y lodo, labores de campo y servicios.
- Fabricación en México.
- Color: Blanca / Suela Amarilla.
- Color: Blanca / Suela Roja.



**BLANCA / SUELA AMARILLA**

**DAMA SIN CASQUILLO CAÑA DE 11" (30 cm)**

NO. DIKEN	TALLA
20 14 63.#22	No. 22
20 14 63.#23	No. 23
20 14 63.#23.1	No. 24
20 14 63.#23.2	No. 25

**CABALLERO SIN CASQUILLO CAÑA DE 15 3/4" (40 cm)**

NO. DIKEN	TALLA
20 14 63.#24	No. 24
20 14 63.#25	No. 25
20 14 63.#26	No. 26
20 14 63.#27	No. 27
20 14 63.#28	No. 28
20 14 63.#29	No. 29
20 14 63.#30	No. 30
20 14 63.#31	No. 31

**BLANCA / SUELA ROJA**

**DAMA SIN CASQUILLO CAÑA DE 11" (30 cm)**

NO. DIKEN	TALLA
20 14 75.#22	No. 22
20 14 75.#23	No. 23
20 14 75.#23.1	No. 24
20 14 75.#23.2	No. 25

**CABALLERO SIN CASQUILLO CAÑA DE 15 3/4" (40 cm)**

NO. DIKEN	TALLA
20 14 75.#24	No. 24
20 14 75.#25	No. 25
20 14 75.#26	No. 26
20 14 75.#27	No. 27
20 14 75.#28	No. 28
20 14 75.#29	No. 29
20 14 75.#30	No. 30
20 14 75.#31	No. 31

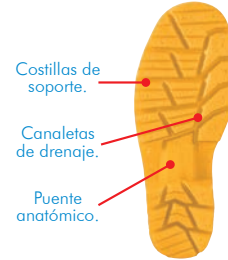

**Bota Econoflex®**

- Técnica de fabricación inyección directa.
- Fabricada con PVC reformulado.
- Forro textil de poliéster - nylon de rápido secado.
- Flexibilidad y protección.
- Suela grabado antiderrapante y puente anatómico.
- No incluye plantilla.
- Multifuncional: ideal para todo tipo de trabajos.
- Ideal para la agricultura, jardinería, campos de siembra, invernaderos, viveros, servicios de limpieza, tareas domésticas.
- Fabricación en México.
- Color: Blanca / Suela Blanca.



**DAMA SIN CASQUILLO CAÑA DE 11" (30 cm)**

NO. DIKEN	TALLA
20 14 95.#22	No. 22
20 14 95.#23	No. 23
20 14 95.#23.1	No. 24
20 14 95.#23.2	No. 25

**CABALLERO SIN CASQUILLO CAÑA DE 13 1/2" (35 cm)**

NO. DIKEN	TALLA
20 14 95.#24	No. 24
20 14 95.#25	No. 25
20 14 95.#26	No. 26
20 14 95.#27	No. 27
20 14 95.#28	No. 28
20 14 95.#29	No. 29
20 14 95.#30	No. 30
20 14 95.#31	No. 31

**PLANTILLA PREFORMADA**  
Talla 23 - 31

NO. DIKEN
20 22 01



### Bota Pro Rubber 1 Agro Industrial

- Bota Pro Rubber 1 agro industrial.
- Fabricado con PVC sanitaria.
- Plantilla EVA 4 mm forro antibacterial.
- Diseño ultra limpio.
- Resistencia media a grasas, aceite, sangre, desechos animales, ácidos láctico.
- Recomendada para la industria agro alimentaria y limpieza.
- Eco amigable fabricado con materiales reciclados.
- Suela anti derrapante.
- Incluye plantilla.
- Fabricación en México.
- Color: Blanca / Suela Amarilla.



CABALLERO  
SIN CASQUILLO  
CAÑA DE 15 1/2"  
(40 cm)



NO. DIKEN	TALLA
20 15 15.#22	No. 22
20 15 15.#23	No. 23
20 15 15.#24	No. 24
20 15 15.#25	No. 25
20 15 15.#26	No. 26
20 15 15.#27	No. 27
20 15 15.#28	No. 28
20 15 15.#29	No. 29
20 15 15.#30	No. 30
20 15 15.#31	No. 31
20 15 15.#32	No. 32

### Bota Tornado Bi

- Fabricada con compuesto de PVC, de uso general de alta flexibilidad, durabilidad y resistencia al desgaste.
- Impermeables.
- Forro de poliéster.
- Curva ergonómica que facilita el caminar, calce extra ancho, mayor espacio interior.
- Bota sanitizada, inhibe la proliferación de hongos y bacterias, brindando mayor higiene y salud al usuario.
- Fabricación en México.
- Color: Blanca / Suela Amarilla.

DAMA  
SIN CASQUILLO  
CAÑA DE 9"  
(23 cm)



**Bata Industrials®**  
IMPROVING WORKING LIVES

NO. DIKEN	TALLA
20 14 88.#22	No. 22
20 14 88.#23	No. 23
20 14 88.#24	No. 24
20 14 88.#25	No. 25
20 14 88.#26	No. 26



### Bota Aquamax

- Fabricada con compuesto de PVC, de uso general de alta flexibilidad, durabilidad y resistencia al desgaste.
- Impermeables.
- Forro de poliéster.
- Curva ergonómica que facilita el caminar, calce extra ancho, mayor espacio interior.
- Bota sanitizada, inhibe la proliferación de hongos y bacterias, brindando mayor higiene y salud al usuario.
- Fabricación en México.
- Color: Blanca / Suela Amarilla.

CABALLERO  
SIN CASQUILLO  
CAÑA DE 14 1/2"  
(37 cm)



**Bata Industrials®**  
IMPROVING WORKING LIVES

NO. DIKEN	TALLA
20 14 89.#25	No. 25
20 14 89.#26	No. 26
20 14 89.#27	No. 27
20 14 89.#28	No. 28
20 14 89.#29	No. 29



## Bota Acifort Heavy Duty Full Safety

Una protección en la que puedes confiar para tareas exigentes

- MOD. A442031.
- Acifort es una mezcla de PVC y goma para cada sector de la industria.
- Soporte extra en el tobillo.
- Clasificación S5 con puntera y plantilla de acero.
- Certificadas norma EN ISO 20345:2011 S5 SRA.
- Suela de categoría SRA y resistente a aceites para un agarre excelente.
- Propiedades antiestáticas para proteger contra los peligros eléctricos.
- Caña duradera para mejorar la resistencia al deterioro por el uso.
- Forro higienizado para un clima sano y que previene los olores.
- Compuesto añadido con nitrilo y polímeros para una alta resistencia a varios productos químicos.
- Incluye plantilla.
- Fabricación en Portugal.
- Color: Negra / Suela Negra - Roja.



8 °C



CON CASQUILLO  
CAÑA DE 14" (35.5 cm)  
BOTA NEGRA, SUELA  
NEGRA/ROJA

NO. DIKEN	TALLA
20 15 05.#26	No. 26
20 15 05.#27	No. 27
20 15 05.#28	No. 28
20 15 05.#29	No. 29
20 15 05.#30	No. 30
20 15 05.#31	No. 31
20 15 05.#32	No. 32
20 15 05.#33	No. 33
20 15 05.#34	No. 34
20 15 05.#35	No. 35



**PVC**

- CERTIFICACIÓN S5
- SUELA ANTIDESLIZANTE SRA
- PROTECCIÓN PUNTERA + PLANTILLA
- IMPERMEABLE
- SUELA RESISTENTE A ACEITES
- RESISTENCIA QUÍMICA
- ABSORCIÓN DE IMPACTOS
- PROTECCIÓN ANTIESTÁTICA

## Bota Acifort Heavy Duty

Bota para trabajo duro en granjas

- MOD. B440631.
- Acifort es una mezcla de PVC y goma.
- Soporte extra en el tobillo.
- Certificadas norma EN ISO 20347:2012 O4 FO SRA.
- Suela de categoría SRA y resistente a aceites para un agarre excelente.
- Propiedades antiestáticas para proteger contra los peligros eléctricos.
- Caña resistente a los minerales, grasas, estiércol y desinfectantes.
- Forro higienizado para un clima sano y que previene los olores.
- Compuesto añadido con nitrilo y polímeros para una alta resistencia a varios productos químicos.
- No incluye plantilla.
- Sin casquillo.
- Fabricación en Portugal.
- Color: Verde / Suela Negra - Amarillo.



8 °C



SIN CASQUILLO  
CAÑA DE 14" (35.5 cm)  
BOTA VERDE, SUELA  
NEGRA/AMARILLA

NO. DIKEN	TALLA
20 15 06.#26	No. 26
20 15 06.#27	No. 27
20 15 06.#28	No. 28
20 15 06.#29	No. 29
20 15 06.#30	No. 30
20 15 06.#31	No. 31
20 15 06.#32	No. 32
20 15 06.#33	No. 33
20 15 06.#34	No. 34
20 15 06.#35	No. 35



**PVC**

- CERTIFICACIÓN O4
- SUELA ANTIDESLIZANTE SRA
- IMPERMEABLE
- SUELA RESISTENTE A ACEITES
- RESISTENCIA QUÍMICA
- ABSORCIÓN DE IMPACTOS
- PROTECCIÓN ANTIESTÁTICA

## Bota Acifort Heavy Duty Full Safety

Bota para trabajo duro en granjas

- MOD. A442631.
- Acifort es una mezcla de PVC y goma para cada sector de la industria.
- Soporte extra en el tobillo.
- Clasificación S5 con puntera y plantilla de acero.
- Certificadas norma EN ISO 20345:2011 S5 SRA.
- Suela de categoría SRA y resistente a aceites para un agarre excelente.
- Propiedades antiestáticas para proteger contra los peligros eléctricos.
- Caña duradera para mejorar la resistencia al deterioro por el uso.
- Forro higienizado para un clima sano y que previene los olores.
- Compuesto añadido con nitrilo y polímeros para una alta resistencia a varios productos químicos.
- Incluye plantilla.
- Con casquillo.
- Fabricación en Portugal.
- Color: Verde / Suela Negra - Roja.



8 °C



CON CASQUILLO  
CAÑA DE 14" (35.5 cm)  
BOTA VERDE, SUELA  
NEGRA/ROJA

NO. DIKEN	TALLA
20 15 07.#26	No. 26
20 15 07.#27	No. 27
20 15 07.#28	No. 28
20 15 07.#29	No. 29
20 15 07.#30	No. 30
20 15 07.#31	No. 31
20 15 07.#32	No. 32
20 15 07.#33	No. 33
20 15 07.#34	No. 34
20 15 07.#35	No. 35



**PVC**

- CERTIFICACIÓN S5
- SUELA ANTIDESLIZANTE SRA
- PROTECCIÓN PUNTERA + PLANTILLA
- IMPERMEABLE
- SUELA RESISTENTE A ACEITES
- RESISTENCIA QUÍMICA
- ABSORCIÓN DE IMPACTOS
- PROTECCIÓN ANTIESTÁTICA

### Bota Servus PRO™

Cómodas durante horas de trabajo.

- Mod. 75101 c/c (suela negra / amarilla) y 75102 s/c (suela negra/ roja).
- Fabricada en PVC, con tecnología de triple densidad.
- Construída en tres etapas de moldeo.
- Sin costuras para garantizar su impermeabilidad y confort.
- Planta / suela autolimpiante.
- Puente metálico más largo para mayor soporte.
- Incluye plantilla.
- Fabricación en USA.
- Color: Gris / Suela Negra-Roja.  
Gris / Suela Negra-Amarilla.

Punta de Acero cumple con los requisitos de la norma ASTM F2413-05 para impacto y compresión.



by Honeywell

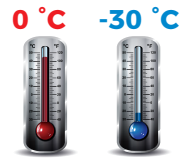

Línea de corte para ajustar la altura de las botas.



#### SIN CASQUILLO 15" (38 cm) (SUELA NEGRA/ROJA)

NO. DIKEN	TALLA	NO. DIKEN	TALLA	NO. DIKEN	TALLA
20 14 25.#24	No. 24	20 14 25.#28	No. 28	20 14 25.#32	No. 32
20 14 25.#25	No. 25	20 14 25.#29	No. 29	20 14 25.#33	No. 33
20 14 25.#26	No. 26	20 14 25.#30	No. 30	20 14 25.#34	No. 34
20 14 25.#27	No. 27	20 14 25.#31	No. 31		

#### CON CASQUILLO 15" (38 cm) (SUELA NEGRA/AMARILLA)

NO. DIKEN	TALLA	NO. DIKEN	TALLA	NO. DIKEN	TALLA
20 14 26.#24	No. 24	20 14 26.#28	No. 28	20 14 26.#32	No. 32
20 14 26.#25	No. 25	20 14 26.#29	No. 29	20 14 26.#33	No. 33
20 14 26.#26	No. 26	20 14 26.#30	No. 30	20 14 26.#34	No. 34
20 14 26.#27	No. 27	20 14 26.#31	No. 31		

UNIFORMES

### Bota Dieléctrica

- Mod. 88722.
- Excede estándares de seguridad ANSI STD Z41-1991 y CSA STD Z195 para calzado dieléctrico.
- Puede soportar 14,000 voltios de descarga durante 1 minuto.
- Inyectado sin costuras, totalmente impermeable.
- Plantillas reemplazables con acolijnamiento para talón.
- Forro de nylon stretch, color amarillo.
- Resistente a agentes químicos.
- Color: Amarilla / Suela Negra.



#### DIELÉCTRICA CON CASQUILLO 16" (40 cm)

NO. DIKEN	TALLA	NO. DIKEN	TALLA
20 15 01.#25	No. 25	20 15 01.#30	No. 30
20 15 01.#26	No. 26	20 15 01.#31	No. 31
20 15 01.#27	No. 27	20 15 01.#32	No. 32
20 15 01.#28	No. 28	20 15 01.#33	No. 33
20 15 01.#29	No. 29		

### Pantalonera con Bota Gasol

- Mod. 802 - 68140.
- Construcción D.I.P. Direct Inyect Process.
- Compuesto de PVC modificado, alta flexibilidad y resistente a los hidrocarburos y sus derivados.
- Extra liso.
- Con soporte de malla en el interior.
- Tirantes elásticos ajustables.
- Suela compuesto de PVC modificado, formula Rubber Like de alto contenido de acrílo nitrilo, resistente a hidrocarburos, ácidos, álcalis, sangre, aceites animales y vegetales, bajo índice de abrasión, muy flexible a baja temperatura.
- Antideslizante en superficies lisa y con humedad.
- Dieléctrica, cumple requisitos de norma ASTM 2413-11 (Testeado según ASTM 2412-11 : 18:000 V durante 60 segundos y corriente de fuga < 1,0 mA.).
- Dieléctrica Con Casquillo
- Puntera de Seguridad de acero recubierto, resistencia al impacto 200 Joule. Cumple con EN ISO 20345.
- Pantalonera soldada a la bota por medio de alta frecuencia.
- Ideal para industria de alimentos, áreas de servicio, minera, construcción, pesca y agricultura.
- Incluye plantilla.
- Fabricación en México.



Bata Industrials®

IMPROVING WORKING LIVES



#### DIELÉCTRICA CON CASQUILLO

NO. DIKEN	TALLA
20 15 16.#25	No. 25
20 15 16.#26	No. 26
20 15 16.#27	No. 27
20 15 16.#28	No. 28
20 15 16.#29	No. 29
20 15 16.#30	No. 30

Casquillo dieléctrico.





## Bota Industrial PRO5® Endura-Flex

- Técnica de fabricación, D.I.P. Direct Inyect Process.
- Fabricada con COMPUESTO de PVC 100% virgen; su fórmula NITRIFORT en la suela le proporciona una mayor resistencia y mejor agarre en pisos húmedos y lisos.
- Forro de poliéster, técnica Sponge Knitted para una mayor frescura.
- Suela MULTITRACK para diferentes superficies.
- Incluye plantilla velour de 4 mm.
- Resistente a sustancias agresivas como hidrocarburos, grasa, aceites, solventes, detergentes, agentes químicos y ácidos diluidos.
- Ideal para todas las industrias de manufactura, petroleras, minería, concreteras, cementeras y construcción.
- Fabricación en México.
- Color: Negra / Suela Roja.

SIN CASQUILLO  
CAÑA DE 16"  
(40 cm)

NO. DIKEN	TALLA
20 14 91.#23	No. 23
20 14 91.#24	No. 24
20 14 91.#25	No. 25
20 14 91.#26	No. 26
20 14 91.#27	No. 27
20 14 91.#28	No. 28
20 14 91.#29	No. 29
20 14 91.#30	No. 30
20 14 91.#31	No. 31

CON CASQUILLO  
CAÑA DE 16"  
(40 cm)

NO. DIKEN	TALLA
20 14 68.#23	No. 23
20 14 68.#24	No. 24
20 14 68.#25	No. 25
20 14 68.#26	No. 26
20 14 68.#27	No. 27
20 14 68.#28	No. 28
20 14 68.#29	No. 29
20 14 68.#30	No. 30
20 14 68.#31	No. 31

**DRYPRO**  
TUS PIES EN BUENAS MANOS

MODELO  
**PRO5**

### RESISTENCIA ALTA

- Línea de corte para ajustar la altura de la bota.
- Superficie lisa para evitar acumulación de residuos.
- Horma amplia para mayor espacio interior.
- Protector de tobillo
- Suela Multi-Track
- Costillas de soporte exteriores.
- Punto de giro.
- Canaletas de drenaje.
- Puente anatómico.



Casquillo de protección opcional.

**DRYPRO** MODELO **PRO2**  
TUS PIES EN BUENAS MANOS

### RESISTENCIA MEDIA

## Bota PRO2®

- Técnica de fabricación, D.I.P. Direct Inyect Process.
- Fabricada con PVC 100% virgen.
- Forro de poliéster, técnica Sponge Knitted para una mayor frescura.
- Cumple con el test cualitativo antimicrobiano, método Kirby Bauer.
- Resistencia a la flexión y bajo índice de abrasión (desgaste); cumple con la norma ISO 20344.2011.
- Suela MULTITRACK para diferentes superficies.
- Incluye plantilla velour de 4 mm.
- Ideal para Industria química, petrolera, minería, construcción y cementera.
- Fabricación en México.
- Color: Negra / Suela Gris.

CABALLERO  
CON CASQUILLO  
CAÑA DE 15 3/4"  
(40 cm)

NO. DIKEN	TALLA
20 14 94.#23	No. 23
20 14 94.#24	No. 24
20 14 94.#25	No. 25
20 14 94.#26	No. 26
20 14 94.#27	No. 27
20 14 94.#28	No. 28
20 14 94.#29	No. 29
20 14 94.#30	No. 30
20 14 94.#31	No. 31

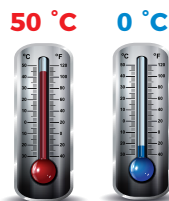

- Línea de corte para ajustar la altura de la bota.
- Superficie lisa para evitar acumulación de residuos
- Horma amplia para mayor espacio interior.
- Protector de tobillo
- Casquillo de protección



## Bota Econoflex®

- Técnica de Fabricación, D.I.P. Direct Inyect Process.
- Fabricada con PVC reformulado.
- Forro de poliéster.
- Diseño de suela fácil de limpiar.
- Económica, ideal para plantas con alta rotación de personal.
- No incluye plantilla velour de 4mm.
- Recomendada para labores generales con presencia de humedad, vapor, fango, lodo, labores de campo y servicios.
- Ideal para granjas porcícolas.
- Fabricación en México.
- Color: Negra / Suela Negra.

SIN CASQUILLO CAÑA DE 13 3/4" (35 cm)

NO. DIKEN	TALLA
20 14 66.#24	No. 24
20 14 66.#25	No. 25
20 14 66.#26	No. 26
20 14 66.#27	No. 27
20 14 66.#28	No. 28
20 14 66.#29	No. 29
20 14 66.#30	No. 30
20 14 66.#31	No. 31

### RESISTENCIA BAJA

**DRYPRO**  
TUS PIES EN BUENAS MANOS



Horma amplia para mayor espacio interior.



Protector de tobillo

### Cepillo para Limpiar Botas de PVC

Ayuda a eliminar las bacterias, basura, suciedad y otros contaminantes. La mejor opción para plantas procesadoras de alimentos.

- Mod. 40424.
- Base de acero inoxidable con tornillos para su anclaje al suelo.
- Cepillos con cerdas extra duras de polipropileno que pueden levantarse para exponer un raspador de suela.
- Dimensiones: 7" alto x 16 1/2" largo x 14 3/4" ancho. (18 cm alto x 42 cm largo x 38 cm ancho.)

NO. DIKEN	DESCRIPCIÓN
10 10 10	Cepillo
10 10 31	Repuesto / Venta por pieza



### Estación para Limpieza de Calzado

- Mod. 3501.
- Cerdas: duras de polipropileno para limpieza del calzado antes del ingreso a las áreas de su empresa.
- Chasis metálico que se puede fijar al piso.
- Dimensiones: 8 1/4" x 15 1/2" x 16 7/8" (21 x 39 x 43 cm).

NO. DIKEN	PRODUCTO
10 13 64	Cepillo
10 13 64.1	Repuesto / Venta por par



### Galoshes Anti Bac Dieléctrico

- Cubre zapatos.
- Suela antiderrapante.
- Se puede esterilizar.
- Ideal para hospitales, laboratorios e industria de alimentos.
- Compuesto pro-láctico y pro-bac (antibacterial).
- Uso industrial resistente a grasas, aceite, sangre, desechos animales, ácidos lácticos.
- Opción con casquillo dieléctrico composite cumple con la norma ASTM-D-2412-11.
- Fabricación en México.

CHOCLO BLANCO, SIN CASQUILLO

NO. DIKEN	TALLA
20 15 51.XS	XCH (22-23)
20 15 51.S	CH (24-25)
20 15 51.M	M (26-27)
20 15 51.L	G (28-29)
20 15 51.XL	XG (30-31)

CHOCLO BLANCO, CON CASQUILLO

NO. DIKEN	TALLA
20 15 52.XS	XCH (22-23)
20 15 52.S	CH (24-25)
20 15 52.M	M (26-27)
20 15 52.L	G (28-29)
20 15 52.XL	XG (30-31)

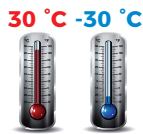

### Cubre Zapatos Vikingo

Fabricados de flex-o-thane para mayor durabilidad.

- Mod. 86020 (10" negro), 81020 (10" blanco).
- Molde inyectado sin costuras, repelentes al agua.
- Excelente flexibilidad en clima frío, especiales para trabajo pesado.
- Fáciles de poner y quitar con solo jalar o empujar el pie.
- Adaptable a la mayoría de zapatos y botas de trabajo.
- Suela antiderrapante por su dibujo de malla en la suela.



CUBRE ZAPATO NEGRO 10" (26 cm)

NO. DIKEN	TALLA
20 14 03.XS	XCH (23-24)
20 14 03.S	CH (25-26)
20 14 03.M	M (27-28)
20 14 03.L	G (29-30)
20 14 03.XL	XG (31-32)
20 14 03.2XL	2X-G (33-34)



CUBRE ZAPATO BLANCO 10" (26 cm)

NO. DIKEN	TALLA
20 14 09.XS	XCH (23-24)
20 14 09.S	CH (25-26)
20 14 09.M	M (27-28)
20 14 09.L	G (29-30)
20 14 09.XL	XG (31-32)
20 14 09.2XL	2X-G (33-34)

### Durashoes Industrial

- Cubre zapatos.
- Suela antiderrapante y extra durable.
- Con Acrilo Nitrilo uso industrial resistente a grasas, aceite sangre, desechos animales, ácidos lácticos.
- Opción con casquillo dieléctrico composite cumple con la norma ASTM-D-2412-11.
- Fabricación en México.

CHOCLO NEGRO / ROJO, CON CASQUILLO

NO. DIKEN	TALLA
20 15 61.XS	XCH (22-23)
20 15 61.S	CH (24-25)
20 15 61.M	M (26-27)
20 15 61.L	G (28-29)
20 15 61.XL	XG (30-31)

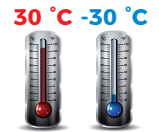



**Bonchef / Bonmed**

- Fabricado en Kevlar<sup>1</sup>.
- Antiderrapante.
- Antibacterial, se puede esterilizar.
- Extra reforzado para evitar accidentes.
- Ergonómico diseñado para estar mucho tiempo de pie.
- Protege el pie contra derrames de líquidos a muy altas temperaturas, evitando quemaduras en los pies.
- Plantilla antifatiga.
- Sin casquillo.
- Ideal para la industria de alimentos y médica.
- Fabricación en México.
- Color: Blanco, Rojo y Negro.



BLANCO

ROJO

NEGRO

NO. DIKEN	TALLA	NO. DIKEN	TALLA
20 15 66.#22	No. 22	20 15 66.#26	No. 26
20 15 66.#23	No. 23	20 15 66.#27	No. 27
20 15 66.#24	No. 24	20 15 66.#28	No. 28
20 15 66.#25	No. 25	20 15 66.#29	No. 29-30

NO. DIKEN	TALLA	NO. DIKEN	TALLA
20 15 67.#22	No. 22	20 15 67.#26	No. 26
20 15 67.#23	No. 23	20 15 67.#27	No. 27
20 15 67.#24	No. 24	20 15 67.#28	No. 28
20 15 67.#25	No. 25	20 15 67.#29	No. 29-30

NO. DIKEN	TALLA	NO. DIKEN	TALLA
20 15 68.#22	No. 22	20 15 68.#26	No. 26
20 15 68.#23	No. 23	20 15 68.#27	No. 27
20 15 68.#24	No. 24	20 15 68.#28	No. 28
20 15 68.#25	No. 25	20 15 68.#29	No. 29-30

**Protector de Seguridad para Zapatos**

**CUBIERTAS DE ACERO**

- Mod. OSH003-11.
- Puntera de seguridad ligera de PVC, Perfecto para usuarios que planean tener su propio par y usar según sea necesario o diariamente.
- Todos los tamaños cuentan con una puntera de acero negro.
- Color: Negro.



NO. DIKEN	TALLA	NO. DIKEN	TALLA
20 15 65.XS	XCH	20 15 65.L	G
20 15 65.S	CH	20 15 65.XL	XG
20 15 65.M	M		



### Bota Desechable de 14" (36 cm)

**Sin contaminación. La forma más fácil y económica para tener visitas en tu empresa.**

- Fabricación en polietileno de alta resistencia.
- Impermeable.
- Espesor: 5 milésimas de pulgada.
- Talla: Unitalla.

NO. DIKEN
20 14 15.1

➔ 500 piezas por caja.



Ajuste a la pierna mediante liga elástica.

### Cubre Bota con Suela de Vinil Antiderrapante de 18" (46 cm)

- Fabricación polipropileno laminado con polietileno.
- Impermeable.
- Resistencia a partículas líquidas y sólidas al 100% contra partículas de 0.3-0.5 Micrones.
- Talla: Unitalla.

NO. DIKEN
20 11 38

➔ Venta por pieza.



Suela de vinil antiderrapante.



Elástico en tobillos y parte superior del tubo.

### Cubre Bota Desechable Contra Líquidos

- Fabricado de polipropileno laminado.
- Brinda protección contra líquidos como pintura, aceites y grasas.
- Talla: Grande.
- Color: Blanco.

NO. DIKEN
20 10 59

➔ 200 piezas por caja.



### Cubre Zapato Sellado de Polipropileno + Polietileno

- Fabricada en tela no tejida de polipropileno blanca, con un recubierto de polietileno azul, sellado – Libre de costuras.
- Con elástico de ajuste en la parte del tobillo.
- Uso: médico, industrial, alimenticio, industria electrónica y uso general.
- Medida 16" de Largo.
- Color: Azul / Blanco.

NO. DIKEN	COLOR
20 10 60.5	Azul

➔ 100 piezas por caja.



### Cubre Zapato Desechable Antiderrapante

- Fabricado en polipropileno.
- Utilizado en áreas que requieren evitar contaminación principalmente de polvos.
- Suela antiderrapante.
- Talla: Unitalla.
- Color: Azul y Blanco.

NO. DIKEN	COLOR
20 10 58	Azul
20 10 58.5	Blanco

➔ 300 piezas por caja.



GUÍA PARA SELECCIÓN DE ZAPATOS

PREMIUM



PROFESIONAL



BÁSICA

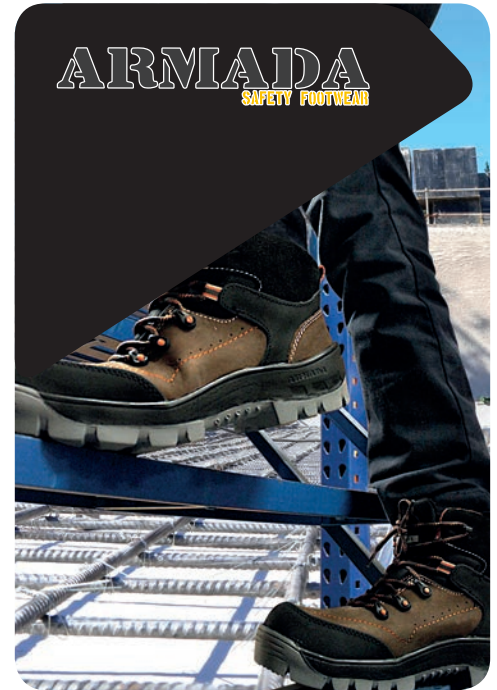









UNIFORMES

PREMIUM

	MODELO	MARCA /ESTILO	LÍNEA	SUELA	PUNTERA	CORTE	COLOR	TALLA	NORMAS	No. Diken
154	Estándar	Berceguí	CLÁSICO	Alpina SBR	Acero	Piel 100 % natural de ganado vacuno	Ch. Café	22-33	NOM-113-STPS-2009 / ASTM F 2413-11.	20 22 05
154	Dieléctrico	Berceguí	CLÁSICO	Hule	Polimérico Dieléctrico	Piel 100 % natural de ganado vacuno	Ch. Café	22-31	NOM-113-STPS-2009 / ASTM F 2413-11 / NRF-034-CFE-2007.	20 22 06
160		Bota	CLÁSICO	Hule	Polimérico Dieléctrico	Piel 100 % natural de ganado vacuno	Ch. Café	22-31	NOM-113-STPS-2009 / ASTM F 2413-11 / NRF-034-CFE-2007.	20 22 07
3010		Berceguí	3	"Radian" PU-TPU	Acero Dieléctrico	Piel 100 % natural de ganado vacuno	Ch. Sierra	24-30	NOM-113-STPS-2009 / ASTM F 2413-11 / ASTM F 1614-99 / EN ISO 20344:2004 / ENV 13287.	20 22 14
3011		Berceguí	3	"Radian" PU-TPU	Acero Dieléctrico	Piel 100 % natural de ganado vacuno	Ch. Sierra-Camello	24-30	NOM-113-STPS-2009 / ASTM F 2413-11 / ASTM F 1614-99 / EN ISO 20344:2004 / ENV 13287.	20 22 16
3012		Berceguí	3	"Radian" PU-TPU	Acero Dieléctrico	Piel 100 % natural de ganado vacuno	Ch. Sierra	22-32	NOM-113-STPS-2009 / ASTM F 2413-11 / ASTM F 1614-99 / EN ISO 20344:2004 / ENV 13287.	20 22 18
3013-BOA		Berceguí	3	"Radian" PU-TPU	Acero Dieléctrico	Piel 100 % natural de ganado vacuno	Ch. Sierra	24-31	NOM-113-STPS-2009 / ASTM F 2413-11 / ASTM F 1614-99 / EN ISO 20344:2004 / ENV 13287.	20 22 08
3017		Berceguí	3	"Radian" PU-TPU	Acero Dieléctrico	Piel flor entera 100 % natural de ganado vacuno	Napa Negro	22-32	NOM-113-STPS-2009 / ASTM F 2413-11 / ASTM F 1614-99 / EN ISO 20344:2004 / ENV 13287.	20 22 09
362		Berceguí	Phylon	Phylon (Eva-Hule)	Acero	Piel flor entera 100 % natural de ganado vacuno	Hunting Gris.	22-27	NOM-113-STPS-2009 / ASTM F 2413-11.	20 22 17
7709		Tennis Choclo	Phylon	Phylon (Eva-Hule)	No metálica, compuesto de fibra de vidrio	Textil / TPU	Negro / Gris	25-31	NOM-113-STPS-2009.	20 22 10
064		Tennis Choclo	PUMA SAFETY	Phylon (Eva-Hule)	No metálica, compuesto de fibra de vidrio	Sistema de construcción strobel	Azul	25-31	NOM-113-STPS-2009 / ASTM F 2413-11.	20 22 11
T063		Berceguí	Timberland	PU - Hule	Aluminio	Piel flor entera 100 % natural de ganado vacuno	Piel Café	25-31	NOM-113-STPS-2009.	20 22 12

## GUÍA PARA SELECCIÓN DE ZAPATOS

## PROFESIONAL

MODELO	MARCA / ESTILO	LÍNEA	SUELA	PUNTERA	CORTE	COLOR	TALLA	NORMAS	No. Diken
1401 FNO	 DURAMAX Choclo	LÍNEA LIGERA	PU.	Acero con recubrimiento Dieléctrico.	Piel genuina de ganado vacuno, floter.	Negro	22-32	NOM - 113 - STPS - 2009	20 22 50
2401 FNO	 DURAMAX Borceguí	LÍNEA LIGERA	PU.	Acero con recubrimiento Dieléctrico.	Piel genuina de ganado vacuno, floter.	Negro	22-32	NOM - 113 - STPS - 2009	20 22 51
2401 FBB	 DURAMAX Borceguí	LÍNEA ESPECIALIZADA	PU.	Acero con recubrimiento Dieléctrico.	Piel genuina de ganado vacuno, floter.	Blanco	22-32	NOM - 113 - STPS - 2009	20 22 52
2401 FNO-JAN	 DURAMAX Borceguí	LÍNEA ESPECIALIZADA	PU.	Acero.	Piel genuina de ganado vacuno, floter.	Negro	22-32	NOM - 113 - STPS - 2009	20 22 53
2500 TEG-HV	 DURAMAX Borceguí	LÍNEA HIGH PERFORMANCE	PU.	Policarbonato.	Piel genuina de ganado vacuno.	Negro	22-32	NOM - 113 - STPS - 2009	20 22 54
2502 TGA	 DURAMAX Borceguí	LÍNEA HIGH PERFORMANCE	PU.	Policarbonato Dieléctrico.	Piel genuina de ganado vacuno.	Negro	22-32	NOM - 113 - STPS - 2009	20 22 55
4519 TCE	 DURAMAX Bota	LÍNEA HIGH PERFORMANCE	PU.	Policarbonato Dieléctrico.	Piel genuina de ganado vacuno.	Negro	22-32	NOM - 113 - STPS - 2009	20 22 57
6510 TGA	 DURAMAX Bota	LÍNEA EXTREMA	PU.	Policarbonato Dieléctrico.	Piel genuina de ganado vacuno.	Negro	22-32	NOM - 113 - STPS - 2009	20 22 58

## BÁSICA

MODELO	MARCA / ESTILO	LÍNEA	SUELA	PUNTERA	CORTE	COLOR	TALLA	NORMAS	No. Diken
D-101	 ARMADA Borceguí	BASIC	Hule.	Acero.	Vacuno piel flor entera, calibre 2.0 - 2.2. NAPA .	Negro.	22-31	NOM-113-STPS.	20 15 30
D-103	 ARMADA Borceguí	BASIC	Doble densidad hule acrílico nitrilo.	Composite PC / ABS.	Vacuno piel flor entera, calibre 2.0 - 2.2. NAPA .	Negro.	22-30	NOM-113-STPS.	20 15 32
D-107	 ARMADA Borceguí	DUAL SOFT	Poliuretano doble densidad.	Composite PC / ABS.	Vacuno piel flor entera, calibre 2.0 - 2.2. NAPA .	Café.	22-30	NOM-113-STPS.	20 15 44
D-113	 ARMADA Borceguí	DUAL SOFT	Doble densidad hule acrílico nitrilo.	Composite PU + TPU.	Vacuno piel flor entera, calibre 2.0 - 2.2. NAPA .	Negro.	22-31	NOM-113-STPS.	20 15 36
D-150	 ARMADA Borceguí	DUAL SOFT	Doble densidad PU + TPU.	Composite PC / ABS.	Vacuno piel flor entera, calibre 2.0 - 2.2. CRAZY.	Café.	22-30	NOM-113-STPS.	20 15 74
D-171	 ARMADA Borceguí	DUAL SOFT PLUS	Doble densidad de PU + Rubber Like.	Composite ABS.	Vacuno piel flor entera, calibre 2.0 - 2.2. NUBUCK.	Avellana.	22-30	NOM-113-STPS-2009	20 15 75
D-110	 ARMADA Borceguí	WOMAN	Poliuretano / Poliéster.	Composite PC / ABS.	Vacuno piel flor entera, calibre 2.0 - 2.2. NAPA	Negro / Lila.	22-27	NOM-113-STPS-2009	20 15 76
D-105E	 ARMADA Borceguí	TRAINED	Hule.	Acero.	Vacuno piel flor entera.	Negro.	22-30	NOM-113-STPS.	20 15 42



CLÁSICO INDUSTRIAL



### Zapato Borceguí 154 Estándar

- Corte: Piel 100 % natural de ganado vacuno con un cierto grado de recurtido vegetal con un acabado a base de ceras.
- Forros Breath Thru: Poliéster y Nylon.
- Plantilla Spheric: Plantilla de PU (poliuretano).
- Puntera: Acero.
- Suela: Alpina SBR, hule vulcanizado especial para uso rudo, resistente a temperaturas de -20°C a 130°C.
- Norma: NOM-113-STPS-2009 / ASTM F 2413-11.
- Color: Ch Café.

NO. DIKEN	TALLA	NO. DIKEN	TALLA	NO. DIKEN	TALLA
20 22 05.#22	No. 22	20 22 05.#26	No. 26	20 22 05.#30	No. 30
20 22 05.#23	No. 23	20 22 05.#27	No. 27	20 22 05.#31	No. 31
20 22 05.#24	No. 24	20 22 05.#28	No. 28	20 22 05.#32	No. 32
20 22 05.#25	No. 25	20 22 05.#29	No. 29	20 22 05.#33	No. 33



CLÁSICO INDUSTRIAL



### Zapato Borceguí 154 Dieléctrico

- Corte: Piel 100 % natural de ganado vacuno con un cierto grado de recurtido vegetal con un acabado a base de ceras.
- Forros Breath Thru: Poliéster y Nylon.
- Plantilla Spheric: Plantilla de PU (poliuretano).
- Puntera: Polimérico **Dieléctrico**.
- Suela: Hule vulcanizado de formulación especial para soportar cargas eléctricas de alta tensión probada a 18,000 Volts con una fuga de corriente no mayor a 1 mA (mili-ampere) durante 60 segundos.
- Norma: NOM-113-STPS-2009 / ASTM F 2413-11 / NRF-034-CFE-2007.
- Color: Ch Café.

NO. DIKEN	TALLA	NO. DIKEN	TALLA	NO. DIKEN	TALLA
20 22 06.#24	No. 24	20 22 06.#27	No. 27	20 22 06.#30	No. 30
20 22 06.#25	No. 25	20 22 06.#28	No. 28	20 22 06.#31	No. 31
20 22 06.#26	No. 26	20 22 06.#29	No. 29		



CLÁSICO INDUSTRIAL



### Bota 160

- Corte: Piel 100 % natural de ganado vacuno con un cierto grado de recurtido vegetal con un acabado a base de ceras.
- Forros Breath Thru: Poliéster y Nylon.
- Plantilla Spheric: Plantilla de PU (poliuretano)
- Puntera: Polimérico **Dieléctrico**.
- Suela: Hule vulcanizado de formulación especial para soportar cargas eléctricas de alta tensión probada a 18,000 Volts con una fuga de corriente no mayor a 1 mA (mili-ampere) durante 60 segundos.
- Norma: NOM-113-STPS-2009 / ASTM F 2413-11 / NRF-034-CFE-2007.
- Color: Ch Café.

NO. DIKEN	TALLA	NO. DIKEN	TALLA	NO. DIKEN	TALLA
20 22 07.#24	No. 24	20 22 07.#27	No. 27	20 22 07.#30	No. 30
20 22 07.#25	No. 25	20 22 07.#28	No. 28	20 22 07.#31	No. 31
20 22 07.#26	No. 26	20 22 07.#29	No. 29		



BERRENDO PROTECH



### Zapato Borceguí 3010

- Inyección Directa al Corte.
- Corte: Piel 100 % natural de ganado vacuno con un cierto grado de recurtido vegetal con un acabado a base de ceras.
- Forros Breath Thru: Poliéster y Nylon.
- Plantilla "ADDJUST" Sistema de Ajuste Perfecto: PU.
- Puntera: Acero **Dieléctrico**.
- Suela: "Radian" PU-TPU "antiderrapante" Suela inyectada directamente al corte de doble densidad PU Y TPU.
- Norma: NOM-113-STPS-2009 / ASTM F 2413-11 / ASTM F 1614-99 / EN ISO 20344:2004 / ENV 13287.
- Color: Ch. Sierra.

NO. DIKEN	TALLA	NO. DIKEN	TALLA	NO. DIKEN	TALLA
20 22 14.#23	No. 23	20 22 14.#27	No. 27	20 22 14.#31	No. 31
20 22 14.#24	No. 24	20 22 14.#28	No. 28	20 22 14.#32	No. 32
20 22 14.#25	No. 25	20 22 14.#29	No. 29		
20 22 14.#26	No. 26	20 22 14.#30	No. 30		



### Zapato Borceguí 3011

- Inyección Directa al Corte.
- Corte: Piel 100 % natural de ganado vacuno con un cierto grado de recurtido vegetal con un acabado a base de ceras.
- Forros DRI-LEX: Poliéster y Hydrofil nylon.
- Plantilla "ADJUST" Sistema de Ajuste Perfecto: PU.
- Puntera: Acero **Dieléctrico**.
- Suela: "Radian" PU-TPU "antiderrapante" Suela inyectada directamente al corte de doble densidad PU Y TPU.
- Norma: NOM-113-STPS-2009 / ASTM F 2413-11 / ASTM F 1614-99 / EN ISO 20344:2004 / ENV 13287.
- Color: Ch. Sierra-Camello.

NO. DIKEN	TALLA	NO. DIKEN	TALLA	NO. DIKEN	TALLA
20 22 16.#24	No. 24	20 22 16.#28	No. 28	20 22 16.#32	No. 32
20 22 16.#25	No. 25	20 22 16.#29	No. 29		
20 22 16.#26	No. 26	20 22 16.#30	No. 30		
20 22 16.#27	No. 27	20 22 16.#31	No. 31		



### Zapato Borceguí 3012

- Inyección Directa al Corte.
- Corte: Piel 100 % natural de ganado vacuno con un cierto grado de recurtido vegetal con un acabado a base de ceras.
- Forros Breath Thru: Poliéster y Nylon.
- Plantilla "ADJUST" Sistema de Ajuste Perfecto: PU.
- Puntera: Acero.
- Suela: "Radian" PU-TPU "antiderrapante" Suela inyectada directamente al corte de doble densidad PU Y TPU.
- Norma: NOM-113-STPS-2009 / ASTM F 2413-11 / ASTM F 1614-99 / EN ISO 20344:2004 / ENV 13287.
- Color: Ch. Sierra.

NO. DIKEN	TALLA	NO. DIKEN	TALLA	NO. DIKEN	TALLA
20 22 18.#22	No. 22	20 22 18.#26	No. 26	20 22 18.#30	No. 30
20 22 18.#23	No. 23	20 22 18.#27	No. 27	20 22 18.#31	No. 31
20 22 18.#24	No. 24	20 22 18.#28	No. 28	20 22 18.#32	No. 32
20 22 18.#25	No. 25	20 22 18.#29	No. 29		



### Zapato Borceguí 3013-BOA

- Inyección Directa al Corte.
- Corte: Piel 100 % natural de ganado vacuno con un cierto grado de recurtido vegetal con un acabado a base de ceras.
- Forros Breath Thru: Poliéster y Nylon.
- Plantilla "ADJUST" Sistema de Ajuste Perfecto: PU.
- Puntera: Acero **Dieléctrico**.
- Suela: "Radian" PU-TPU "antiderrapante" Suela inyectada directamente al corte de doble densidad PU Y TPU.
- Norma: NOM-113-STPS-2009 / ASTM F 2413-11 / ASTM F 1614-99 / EN ISO 20344:2004 / ENV 13287.
- Color: Ch. Sierra.

NO. DIKEN	TALLA	NO. DIKEN	TALLA	NO. DIKEN	TALLA
20 22 08.#24	No. 24	20 22 08.#27	No. 27	20 22 08.#30	No. 30
20 22 08.#25	No. 25	20 22 08.#28	No. 28	20 22 08.#31	No. 31
20 22 08.#26	No. 26	20 22 08.#29	No. 29		



### Zapato Borceguí 3017

- Inyección Directa al Corte.
- Corte: Piel flor entera 100 % natural de ganado vacuno, con alta resistencia al desgarre
- Forros Breath Thru: Poliéster y Nylon.
- Plantilla "ADJUST" Sistema de Ajuste Perfecto: PU.
- Puntera: Con casco acero con recubrimiento **Dieléctrico**.
- Suela: "Radian" PU-TPU "antiderrapante" Suela inyectada directamente al corte de doble densidad PU Y TPU.
- Norma: NOM-113-STPS-2009 / ASTM F 2413-11 / ASTM F 1614-99 / EN ISO 20344:2004 / ENV 13287.
- Color: Napa Negro.

NO. DIKEN	TALLA	NO. DIKEN	TALLA	NO. DIKEN	TALLA
20 22 09.#22	No. 22	20 22 09.#26	No. 26	20 22 09.#30	No. 30
20 22 09.#23	No. 23	20 22 09.#27	No. 27	20 22 09.#31	No. 31
20 22 09.#24	No. 24	20 22 09.#28	No. 28	20 22 09.#32	No. 32
20 22 09.#25	No. 25	20 22 09.#29	No. 29		





### Zapato Borceguí 362

- Sistema de construcción strobrel pegado.
- Corte: Piel 100 % natural de ganado vacuno, con un acabado agamuzado afelpado, con resistencia al desgarre.
- Forros Breath Thru: Poliéster y Nylon.
- Plantilla Extractive: fabricadas en materiales micro-porosos.
- Puntera: Con casco acero.
- Suela: TAIGA NBR Phylon (Eva-Hule) doble densidad.
- Norma: NOM-113-STPS-2009 / ASTM F 2413-11.
- Color: Hunting Gris.

NO. DIKEN	TALLA	NO. DIKEN	TALLA	NO. DIKEN	TALLA
20 22 17.#22	No. 22	20 22 17.#24	No. 24	20 22 17.#26	No. 26
20 22 17.#23	No. 23	20 22 17.#25	No. 25	20 22 17.#27	No. 27



### Tenis Choclo 7709

- Sistema de construcción strobrel pegado.
- Corte: Textil / TPU de ultima tecnología ya que es una malla polimérica con alta resistencia a la abrasión con injertos de TPU.
- Plantilla: Diseño anatómico brindando al usuario un alto confort, forro textil con tratamiento antibacterial.
- Puntera: No metálica, compuesto de fibra de vidrio.
- Suela: Phylon (Eva-Hule) doble densidad.
- Norma: NOM-113-STPS-2009.
- Color: Negro-Gris

NO. DIKEN	TALLA	NO. DIKEN	TALLA	NO. DIKEN	TALLA
20 22 10.#25	No. 25	20 22 10.#28	No. 28	20 22 10.#31	No. 31
20 22 10.#26	No. 26	20 22 10.#29	No. 29		
20 22 10.#27	No. 27	20 22 10.#30	No. 30		



### Tenis Choclo 064

- Corte: Sistema de construcción strobrel consta de una planta textil de alta resistencia a la abrasión.
- Plantilla: Diseño anatómico brindando al usuario un alto confort, forro textil con tratamiento antibacterial.
- Puntera: No metálica, compuesto de fibra de vidrio.
- Suela: Phylon (Eva-Hule) doble densidad.
- Norma: NOM-113-STPS-2009 / ASTM F 2413-11.
- Color: Azul.

NO. DIKEN	TALLA	NO. DIKEN	TALLA	NO. DIKEN	TALLA
20 22 11.#25	No. 25	20 22 11.#28	No. 28	20 22 11.#31	No. 31
20 22 11.#26	No. 26	20 22 11.#29	No. 29		
20 22 11.#27	No. 27	20 22 11.#30	No. 30		



### Zapato Borceguí T063

- Corte: Piel flor entera 100 % natural de ganado vacuno que ha sido tratada con ceras desde su curtido.
- Forro: Textil ayuda a la transpiración y ventilación del pie manteniéndolo seco.
- Plantilla: Poliuretano PowerFit® de Doble densidad.
- Puntera: Aluminio.
- Suela: PU - HULE, El piso de la suela es de hule vulcanizado especial para uso rudo (área de construcción) y áreas con derrame de aceites, de buena resistencia al calor (537°C) Norma: NOM-113-STPS-2009.
- Color: Piel Café.

NO. DIKEN	TALLA	NO. DIKEN	TALLA	NO. DIKEN	TALLA
20 22 12.#25	No. 25	20 22 12.#28	No. 28	20 22 12.#31	No. 31
20 22 12.#26	No. 26	20 22 12.#29	No. 29		
20 22 12.#27	No. 27	20 22 12.#30	No. 30		



LÍNEA LIGERA



### Zapato Choclo 1401 FNO

- Inyectado directo al corte, ultra ligero.
- Corte: Piel genuina de ganado vacuno, floter.
- Forros: Fibra de poliéster con soporte de material espumado, transpirable y resistente al desgaste.
- Puntera: Con casco acero con recubrimiento **Dieléctrico**.
- Suela: Inyección directa al corte de P.U. Ultra ligero, Antiderrapante.
- Norma: Mexicana NOM - 113 - STPS - 2009.
- Empresa certificada en ISO 9001: 2008.
- Color: Negro.

NO. DIKEN	TALLA	NO. DIKEN	TALLA	NO. DIKEN	TALLA
20 22 50.#22	No. 22	20 22 50.#26	No. 26	20 22 50.#30	No. 30
20 22 50.#23	No. 23	20 22 50.#27	No. 27	20 22 50.#31	No. 31
20 22 50.#24	No. 24	20 22 50.#28	No. 28	20 22 50.#32	No. 32
20 22 50.#25	No. 25	20 22 50.#29	No. 29		



LÍNEA LIGERA



### Zapato Borceguí 2401 FNO

- Inyectado directo al corte, ultra ligero.
- Corte: Piel genuina de ganado vacuno, floter.
- Forros: Fibra de poliéster con soporte de material espumado, transpirable y resistente al desgaste.
- Puntera: Con casco acero con recubrimiento **Dieléctrico**.
- Suela: Inyección directa al corte de P.U. Ultra ligero, antiderrapante.
- Norma: Mexicana NOM - 113 - STPS - 2009.
- Empresa certificada en ISO 9001: 2008.
- Color: Negro.

NO. DIKEN	TALLA	NO. DIKEN	TALLA	NO. DIKEN	TALLA
20 22 51.#22	No. 22	20 22 51.#26	No. 26	20 22 51.#30	No. 30
20 22 51.#23	No. 23	20 22 51.#27	No. 27	20 22 51.#31	No. 31
20 22 51.#24	No. 24	20 22 51.#28	No. 28	20 22 51.#32	No. 32
20 22 51.#25	No. 25	20 22 51.#29	No. 29		



LÍNEA ESPECIALIZADA



### Zapato Borceguí 2401 FBB

- Inyectado directo al corte, ultra ligero.
- Corte: Piel genuina de ganado vacuno, floter.
- Forros: Fibra de poliéster con soporte de material espumado, transpirable y resistente al desgaste.
- Puntera: Con casco acero con recubrimiento **Dieléctrico**.
- Suela: Inyección directa al corte de P.U. Ultra ligero, antiderrapante.
- Norma: Mexicana NOM - 113 - STPS - 2009.
- Empresa certificada en ISO 9001: 2008.
- Color: Blanco.

NO. DIKEN	TALLA	NO. DIKEN	TALLA	NO. DIKEN	TALLA
20 22 52.#22	No. 22	20 22 52.#26	No. 26	20 22 52.#30	No. 30
20 22 52.#23	No. 23	20 22 52.#27	No. 27	20 22 52.#31	No. 31
20 22 52.#24	No. 24	20 22 52.#28	No. 28	20 22 52.#32	No. 32
20 22 52.#25	No. 25	20 22 52.#29	No. 29		



LÍNEA ESPECIALIZADA



### Zapato Borceguí 2401 FNO-AN

- Inyectado directo al corte, ultra ligero.
- Corte: Piel genuina de ganado vacuno, floter.
- Forros: Fibra de poliéster con soporte de material espumado, transpirable y resistente al desgaste.
- Puntera: Acero
- Suela: Inyección directa al corte de P.U. Ultra ligero, antiderrapante.
- Norma: Mexicana NOM - 113 - STPS - 2009.
- Empresa certificada en ISO 9001: 2008.
- Calzado de protección antiestático
- Color: Negro.

NO. DIKEN	TALLA	NO. DIKEN	TALLA	NO. DIKEN	TALLA
20 22 53.#22	No. 22	20 22 53.#26	No. 26	20 22 53.#30	No. 30
20 22 53.#23	No. 23	20 22 53.#27	No. 27	20 22 53.#31	No. 31
20 22 53.#24	No. 24	20 22 53.#28	No. 28	20 22 53.#32	No. 32
20 22 53.#25	No. 25	20 22 53.#29	No. 29		



LÍNEA HIGH PERFORMANCE



NOM 113-STPS-2009



### Zapato Borceguí 2500 TEG-HV

- Inyectado directo al corte, doble densidad.
- Corte: Piel genuina de ganado vacuno.
- Forros: Fibra de poliéster con soporte de material espumado, transpirable y resistente al desgaste.
- Puntera: Policarbonato.
- Suela: Inyección directa al corte, doble densidad P.U. con piso de hule acrílico nitrilo, antiderrapante.
- Norma: Mexicana NOM - 113 - STPS - 2009.
- Empresa certificada en ISO 9001: 2008.
- Color: Negro.

NO. DIKEN	TALLA	NO. DIKEN	TALLA	NO. DIKEN	TALLA
20 22 54.#22	No. 22	20 22 54.#26	No. 26	20 22 54.#30	No. 30
20 22 54.#23	No. 23	20 22 54.#27	No. 27	20 22 54.#31	No. 31
20 22 54.#24	No. 24	20 22 54.#28	No. 28	20 22 54.#32	No. 32
20 22 54.#25	No. 25	20 22 54.#29	No. 29		



LÍNEA HIGH PERFORMANCE



NOM 113-STPS-2009



### Zapato Borceguí 2502 TGA

- Inyectado directo al corte, doble densidad.
- Corte: Piel genuina de ganado vacuno.
- Forros: Fibra de poliéster con soporte de material espumado, transpirable y resistente al desgaste.
- Puntera: Policarbonato **Dieléctrico**.
- Suela: Inyección directa al corte, doble densidad P.U. con piso de hule acrílico nitrilo, antiderrapante.
- Norma: Mexicana NOM - 113 - STPS - 2009.
- Empresa certificada en ISO 9001: 2008.
- Color: Negro.

NO. DIKEN	TALLA	NO. DIKEN	TALLA	NO. DIKEN	TALLA
20 22 55.#22	No. 22	20 22 55.#26	No. 26	20 22 55.#30	No. 30
20 22 55.#23	No. 23	20 22 55.#27	No. 27	20 22 55.#31	No. 31
20 22 55.#24	No. 24	20 22 55.#28	No. 28	20 22 55.#32	No. 32
20 22 55.#25	No. 25	20 22 55.#29	No. 29		



LÍNEA HIGH PERFORMANCE



NOM 113-STPS-2009



### Bota 4519 TCE

- Inyectado directo al corte, doble densidad.
- Corte: Piel genuina de ganado vacuno.
- Forros: Fibra de poliéster con soporte de material espumado, transpirable y resistente al desgaste.
- Puntera: Policarbonato **Dieléctrico**.
- Suela: Inyección directa al corte, doble densidad P.U. con piso de hule acrílico nitrilo, antiderrapante.
- Norma: Mexicana NOM - 113 - STPS - 2009.
- Empresa certificada en ISO 9001: 2008.
- Color: Negro.

NO. DIKEN	TALLA	NO. DIKEN	TALLA	NO. DIKEN	TALLA
20 22 57.#22	No. 22	20 22 57.#26	No. 26	20 22 57.#30	No. 30
20 22 57.#23	No. 23	20 22 57.#27	No. 27	20 22 57.#31	No. 31
20 22 57.#24	No. 24	20 22 57.#28	No. 28	20 22 57.#32	No. 32
20 22 57.#25	No. 25	20 22 57.#29	No. 29		



LÍNEA EXTREMA



NOM 113-STPS-2009



### Bota 6510 TGA

- Inyectado directo al corte, doble densidad.
- Corte: Piel genuina de ganado vacuno.
- Forros: Fibra de poliéster con soporte de material espumado, transpirable y resistente al desgaste.
- Puntera: Policarbonato **Dieléctrico**.
- Suela: Inyección directa al corte, doble densidad P.U. con piso de hule acrílico nitrilo, antiderrapante.
- Norma: Mexicana NOM - 113 - STPS - 2009.
- Empresa certificada en ISO 9001: 2008.
- Color: Negro.

NO. DIKEN	TALLA	NO. DIKEN	TALLA	NO. DIKEN	TALLA
20 22 58.#22	No. 22	20 22 58.#26	No. 26	20 22 58.#30	No. 30
20 22 58.#23	No. 23	20 22 58.#27	No. 27	20 22 58.#31	No. 31
20 22 58.#24	No. 24	20 22 58.#28	No. 28	20 22 58.#32	No. 32
20 22 58.#25	No. 25	20 22 58.#29	No. 29		

**ARMADA**  
SAFETY FOOTWEAR

BASIC



CASQUILLO DE ACERO



SUELA ANTIDERRAPANTE

STEEL  
TOE  
ACERO**Zapato Borceguí D-101**

- Sistema de Fabricación: Lockstitcher.
- Corte: Vacuno piel flor entera, calibre 2.0 - 2.2. NAPA .
- Puntera: Con casco de acero.
- Suela Estrella: Hule.
- Norma: NOM-113-STPS.
- Usos: En condiciones secas, de uso industrial y/o trabajo para industria semi - pesada.
- Resistente a aceite y gasolina en condiciones bajas.
- Color: Negro.

NO. DIKEN	TALLA	NO. DIKEN	TALLA	NO. DIKEN	TALLA
20 15 30.#22	No. 22	20 15 30.#26	No. 26	20 15 30.#30	No. 30
20 15 30.#23	No. 23	20 15 30.#27	No. 27	20 15 30.#31	No. 31
20 15 30.#24	No. 24	20 15 30.#28	No. 28		
20 15 30.#25	No. 25	20 15 30.#29	No. 29		

**ARMADA**  
SAFETY FOOTWEAR

BASIC



CASQUILLO DE PC / ABS



SUELA ANTIDERRAPANTE



RESISTENTE A ACEITES



RESISTENTE A QUÍMICOS

DIELECTRIC  
TOE  
COMPOSITE  
ABS**Zapato Borceguí D-103**

- Sistema de Fabricación: Lockstitcher.
- Corte: Vacuno piel flor entera, calibre 2.0 - 2.2, NAPA.
- Puntera: Composite PC / ABS, Polimero de alta resistencia.
- Suela New Armada: Doble densidad hule acrílico nitrilo, antiderrapante.
- Resistente a ácidos, aceites y grasas en condiciones normales.
- **Dieléctrico.**
- Norma: NOM-113-STPS.
- Usos: En condiciones secas y húmedas en condiciones bajas; Industrial y/o trabajo; Uso rudo.
- Resistente a aceite y gasolina en condiciones normales.
- Ideal para pisos como pavimentos, asfaltos, áreas de mantenimiento, etc.
- Color: Negro.

NO. DIKEN	TALLA	NO. DIKEN	TALLA	NO. DIKEN	TALLA
20 15 32.#22	No. 22	20 15 32.#26	No. 26	20 15 32.#30	No. 30
20 15 32.#23	No. 23	20 15 32.#27	No. 27	20 15 32.#31	No. 31
20 15 32.#24	No. 24	20 15 32.#28	No. 28		
20 15 32.#25	No. 25	20 15 32.#29	No. 29		

**ARMADA**  
SAFETY FOOTWEAR

DUAL SOFT



CASQUILLO DE PC / ABS



DIELECTRICO



ANTIFATIGA

DIELECTRIC  
TOE  
COMPOSITE  
ABS**Zapato Borceguí D-107**

- Sistema de Fabricación: Pegado.
- Corte: Vacuno piel flor entera, calibre 2.0 - 2.2, CRAZY.
- Puntera: Composite PC / ABS, Polimero de alta resistencia.
- Suela Pro Armada: Poliuretano doble densidad.
- **Dieléctrico.**
- Norma: NOM-113-STPS.
- Usos: En pisos de cemento pulido, piso cerámico y pisos húmedos, de uso en industria ligera y/o semi - pesada.
- Resistente a aceite y gasolina en condiciones bajas; Suela ligera y durable.
- Color: Café.

NO. DIKEN	TALLA	NO. DIKEN	TALLA	NO. DIKEN	TALLA
20 15 44.#22	No. 22	20 15 44.#25	No. 25	20 15 44.#28	No. 28
20 15 44.#23	No. 23	20 15 44.#26	No. 26	20 15 44.#29	No. 29
20 15 44.#24	No. 24	20 15 44.#27	No. 27	20 15 44.#30	No. 30

**ARMADA**  
SAFETY FOOTWEAR

DUAL SOFT



CASQUILLO DE PC / ABS



DIELECTRICO



ANTIFATIGA

DIELECTRIC  
TOE  
COMPOSITE  
ABS**Zapato Borceguí D-113**

- Sistema de Fabricación: Pegado.
- Corte: Vacuno piel flor entera, calibre 2.0 - 2.2, NAPA.
- Puntera: Composite PC / ABS, Polimero de alta resistencia.
- Suela Xtreme: Doble densidad PU + TPU, ergonómica antifatiga.
- **Dieléctrico.**
- Norma: NOM-113-STPS.
- Usos: En condiciones secas.
- Resistente a aceite y gasolina en condiciones bajas; Suela con efecto antifatiga.
- Color: Negro.

NO. DIKEN	TALLA	NO. DIKEN	TALLA	NO. DIKEN	TALLA
20 15 36.#22	No. 22	20 15 36.#26	No. 26	20 15 36.#30	No. 30
20 15 36.#23	No. 23	20 15 36.#27	No. 27	20 15 36.#31	No. 31
20 15 36.#24	No. 24	20 15 36.#28	No. 28		
20 15 36.#25	No. 25	20 15 36.#29	No. 29		

**ARMADA**  
SAFETY FOOTWEAR

DUAL SOFT



### Zapato Borceguí D-150

- Sistema de Fabricación: Pegado.
- Corte: Vacuno piel flor entera, calibre 2.0 - 2.2. CRAZY.
- Puntera: Composite PC / ABS, Polimero de alta resistencia.
- Suela Extreme: Doble densidad PU + TPU / Liviana / Cómoda / Flexible.
- **Dieléctrico.**
- Norma: NOM-113-STPS.
- Usos: En condiciones secas y húmedas en condiciones bajas, de uso semi-rudo;
- Resistente a aceite y gasolina en condiciones bajas; Suela con efecto antifatiga.
- Color: Café.



NO. DIKEN	TALLA	NO. DIKEN	TALLA	NO. DIKEN	TALLA
20 15 74.#22	No. 22	20 15 74.#25	No. 25	20 15 74.#28	No. 28
20 15 74.#23	No. 23	20 15 74.#26	No. 26	20 15 74.#29	No. 29
20 15 74.#24	No. 24	20 15 74.#27	No. 27	20 15 74.#30	No. 30

**ARMADA**  
SAFETY FOOTWEAR

DUAL SOFT PLUS



### Zapato Borceguí D-171

- Sistema de Fabricación: Pegado.
- Corte: Vacuno piel flor entera, calibre 2.0 - 2.2. NUBUCK.
- Bullón: Gamuza.
- Puntera: Composite ABS.
- Suela doble densidad de PU + Rubber Like.
- Suela flexible con salida de líquidos / Antiderrapante.
- **Dieléctrico.**
- Norma: NOM-113-STPS-2009.
- Usos: En condiciones secas y mojados en agua, de uso industrial y/o trabajo.
- Resistente a aceites y gasolina en condiciones bajas.
- Color: Avellana.



NO. DIKEN	TALLA	NO. DIKEN	TALLA	NO. DIKEN	TALLA
20 15 75.#23	No. 23	20 15 75.#26	No. 26	20 15 75.#29	No. 29
20 15 75.#24	No. 24	20 15 75.#27	No. 27	20 15 75.#30	No. 30
20 15 75.#25	No. 25	20 15 75.#28	No. 28		

**ARMADA**  
SAFETY FOOTWEAR

WOMAN



### Zapato Borceguí D-110 Dama

- Sistema de Fabricación: Pegado.
- Corte: Vacuno piel flor entera, calibre 2.0 - 2.2, NAPA.
- Puntera: Composite PC / ABS. Dielectric Toe.
- Suela Poliuretano / Poliéster, ultra ligera.
- **Dieléctrico.**
- Norma: NOM-113-STPS-2009.
- Usos: Calzado para uso en pisos de cemento pulido, piso cerámico y pisos húmedos, de uso en industria ligera y/o semi - pesada.
- Resistente a aceites y gasolina en condiciones bajas.
- Color: Negro / Lila.



NO. DIKEN	TALLA	NO. DIKEN	TALLA
20 15 76.#22	No. 22	20 15 76.#25	No. 25
20 15 76.#23	No. 23	20 15 76.#26	No. 26
20 15 76.#24	No. 24	20 15 76.#27	No. 27

**ARMADA**  
SAFETY FOOTWEAR

TRAINED



### Zapato Botín Fundidor D-105E

- Sistema de Fabricación: Lockstitcher.
- Corte: Vacuno piel flor entera.
- Puntera: Acero.
- Suela Patín estrella: Hule.
- Fundidor elásticos laterales.
- Norma: NOM-113-STPS.
- Usos: Fundición, metalmecánica, soldadura y pailería.
- Color: Negro.



NO. DIKEN	TALLA	NO. DIKEN	TALLA	NO. DIKEN	TALLA
20 15 42.#22	No. 22	20 15 42.#25	No. 25	20 15 42.#28	No. 28
20 15 42.#23	No. 23	20 15 42.#26	No. 26	20 15 42.#29	No. 29
20 15 42.#24	No. 24	20 15 42.#27	No. 27	20 15 42.#30	No. 30

RefrigiWear®



-51 °C



InduraSafe™

Aislamiento	9
Durabilidad	8
Deslizamiento	8



## Bota Forrada Extreme

- Mod. 1700.
- Aislamiento: 600g forro DRI-BLAZE®.
- Corte: Cuero / nylon.
- Suela: Antideslizante RefrigiWear®.
- Toe: Compuesto de ASTM.
- Características: El sistema Boa® para cordones.
- Innovadora esfera ligera Boa® M4.
- Ajuste fácilmente el ajuste sin quitarse los guantes.
- Impermeable.
- Placa de tacón de caucho.
- Sistema de control de humedad alimentado por gravedad.
- Cumple con los requerimientos ante riesgo eléctrico.
- 9" (22.8 cm) de altura.

NO. DIKEN	TALLA	NO. DIKEN	TALLA
20 13 26.#26	No. 26	20 13 26.#30	No. 30
20 13 26.#27	No. 27	20 13 26.#31	No. 31
20 13 26.#28	No. 28	20 13 26.#32	No. 32
20 13 26.#29	No. 29	20 13 26.#33	No. 33

## Forro de Botas Extreme

- Mod. 1700L
- Aislamiento de 600 g Thinsulate™.
- Forro DRI-BLAZE® para comodidad, abrigo y durabilidad superiores.
- Absorción de humedad.
- Tacón reforzado para mayor durabilidad.

NO. DIKEN	TALLA	NO. DIKEN	TALLA
20 13 27.#26	No. 26	20 13 27.#30	No. 30
20 13 27.#27	No. 27	20 13 27.#31	No. 31
20 13 27.#28	No. 28	20 13 27.#32	No. 32
20 13 27.#29	No. 29	20 13 27.#33	No. 33

\* Nuestro exclusivo sistema Vita Comfort™ mejora la comodidad, amortigua los golpes y permite que el pie respire.



Sistema Boa

## SISTEMA BOA

El sistema Boa® Obtenga un ajuste perfecto que dura todo el turno y realice ajustes a lo largo del día, fácil de usar, sin tener que quitarse los guantes.

## CÓMO FUNCIONA &gt;&gt;

- 1 Garantía de por vida para el sistema Boa®. [www.boafit.com/support](http://www.boafit.com/support).
- 2 Atado preciso cada vez para el mejor ajuste que no se aflojará durante su turno.
- 3 Apriete y afloje los cordones con facilidad sin quitarse los guantes.



AJUSTAR  
Presione la perilla y gire en sentido horario.



AFLOJAR  
Jale la perilla.



## Chaqueta de Softshell Extreme

NEGRO  
TALLA S - 4XLNO. DIKEN  
20 13 02VERDE LIMÓN  
TALLA S - 4XLNO. DIKEN  
20 13 04

## Overol de Peto Softshell Extreme

NEGRO  
TALLA S - 4XLNO. DIKEN  
20 13 03VERDE LIMÓN  
TALLA S - 4XLNO. DIKEN  
20 13 05

## Guante Extreme Freezer

NO. DIKEN  
20 04 11TALLA  
Grande

## Bota Extreme Freezer

TALLA 26-33

NO. DIKEN  
20 13 22

## Calcetines Extreme

TALLA CH/ M y G/ XG

NO. DIKEN  
20 13 40Diken  
INTERNATIONAL

Disponible Sobre pedido

EL MAYOR FABRICANTE DE BOTAS EN EL MUNDO



### Bota Purofort Thermo+ Full Safety

- Mod. E662143.
- Thermo+ nivel de seguridad S5 (punta de acero y entre suela también de acero)
- Fabricada en poliuretano (PU) de alta densidad.
- Fabricación en Holanda.
- Forro; tratamiento antibacteriano.
- Plantilla de primera calidad, 3 veces mejor absorción de la humedad, 100% mejor absorción de la energía.
- Una bota Purofort fuerte y duradera para una gran variedad de aplicaciones.
- Extraordinario aislamiento térmico de hasta -50 °C gracias a la tecnología del material Purofort.
- Norma: EN ISO 20345:2011 S5 CI SRC
- Resistencia: minerales, aceites y grasas animales y vegetales, desinfectantes, estiércol, disolventes, distintos productos químicos.
- 14 1/2" (36.8 cm) de altura.
- Color: Blanca / Azul.

-50 °C



Puntera y entresuela de seguridad en acero

	NO. DIKEN	TALLA		NO. DIKEN	TALLA
	20 13 18.#25	No. 25		20 13 18.#29	No. 29
	20 13 18.#26	No. 26		20 13 18.#30	No. 30-31
	20 13 18.#27	No. 27		20 13 18.#32	No. 32
	20 13 18.#28	No. 28		20 13 18.#33	No. 33



### Bota Purofort Thermo+ Explorer Full Safety With Vibram Sole

La auténtica bota para el sector del petróleo, gas y minería

- MOD. C922033.
- Fabricación en Holanda.
- Clasificación S5.
- La categoría más estricta lo que respecta a protección para calzado de seguridad.
- Con puntera y plantilla protectoras.
- Suela Categoría SRC con tacos, resistente al deslizamiento.
- Cuenta con propiedades antiestáticas absorción de impacto en la zona del talón y es resistente al combustoleo.
- Norma: EN ISO 20345:2011 S5 CI HI HRO CR AN SRC
- Color: Negro / Negro.

-50 °C



	NO. DIKEN	TALLA		NO. DIKEN	TALLA
	20 15 08.#25	No. 25		20 15 08.#29	No. 29
	20 15 08.#26	No. 26		20 15 08.#30	No. 30-31
	20 15 08.#27	No. 27		20 15 08.#32	No. 32
	20 15 08.#28	No. 28		20 15 08.#33	No. 33



EL MAYOR FABRICANTE DE BOTAS EN EL MUNDO



RefrigiWear®



InduraSafe™

Aislamiento	9
Durabilidad	8
Deslizamiento	8

-42 °C



**Bota Extreme Freezer**

- Mod. 190.
- Aislamiento Thinsulate™ Ultra de 1200 g.
- Parte superior de cuero de 8".
- Suela antideslizante RefrigiWear®.
- Puntera de material compuesto ASTM.
- **Clasificación para descargas eléctricas.**
- Impermeable.
- Puntera de caucho.
- Aprobado por SR-EH.
- Capa antifatiga VitaComfort™.
- Placa de caucho en el talón.
- Más acolchado en todas las zonas.
- Sistema de control de humedad por gravedad.

**CONFORT ADICIONAL**

Cuenta con la nueva capa **VitaComfort™** y acolchado interno adicional para mayor confort.

NO. DIKEN	TALLA	NO. DIKEN	TALLA
20 13 22.#26	No. 26	20 13 22.#30	No. 30
20 13 22.#27	No. 27	20 13 22.#31	No. 31
20 13 22.#28	No. 28	20 13 22.#32	No. 32
20 13 22.#29	No. 29	20 13 22.#33	No. 33



UNIFORMES

RefrigiWear®



InduraSafe™

Aislamiento	7
Durabilidad	8
Deslizamiento	6

-40 °C



**Bota Pedigree**

- Mod. 113SR.
- Forro removible de 8 mm de 3 capas en Zylex®.
- Forro en felpa con aislamiento que acelera la evacuación de la transpiración.
- Impermeable con costuras selladas.
- Parte superior en cuero y nylon de 8".
- Borde almohadillado y lengüeta de refuerzo.
- Puntera de seguridad en acero que cumple con la norma ASTM.
- Suela de caucho.
- Mango de apoyo en acero.
- 8" (21 cm) de altura.

NO. DIKEN	TALLA	NO. DIKEN	TALLA
20 13 10.#26	No. 26	20 13 10.#30	No. 30
20 13 10.#27	No. 27	20 13 10.#31	No. 31
20 13 10.#28	No. 28	20 13 10.#32	No. 32
20 13 10.#29	No. 29	20 13 10.#33	No. 33



Disponibles: Disponible Sobre pedido



RefrigiWear®



-40 °C



### Bota PolarForce™ Max

- Mod. 1140.
- AISLAMIENTO: Thinsulate™ Ultra de 800 g con calor adicional proporcionado por el forro Di-Blaze®.
- PARTE SUPERIOR: cuero de 8 pulgadas.
- SUELA: antideslizante RefrigiWear®.
- PUNTERA: compuesto ASTM.
- CARACTERÍSTICAS: Impermeable.
- Cubierta Performance de poliuretano.
- Más livianas que la mayoría de las botas de 800 g.
- Placa de tacón de caucho.
- Sistema de control de humedad alimentado por gravedad.
- Cumple con los requerimientos ante riesgo eléctrico.

#### CONFORT ADICIONAL

Cuenta con la nueva capa **VitaComfort™** y aconchado interno adicional para mayor confort.

NO. DIKEN	TALLA	NO. DIKEN	TALLA
20 13 24.#26	No. 26	20 13 24.#30	No. 30
20 13 24.#27	No. 27	20 13 24.#31	No. 31
20 13 24.#28	No. 28	20 13 24.#32	No. 32
20 13 24.#29	No. 29	20 13 24.#33	No. 33

VitaComfort™ RefrigiWear



- \*Nuestro exclusivo sistema VitaComfort™ mejora la comodidad, amortigua los golpes y permite que el pie respire.

RefrigiWear®



-34 °C



### Bota PolarForce™ Hiker

- Mod. 1240.
- AISLAMIENTO: Thinsulate™ Ultra de 800 g.
- PARTE SUPERIOR: nylon/cuero de 6 pulgadas.
- SUELA: Vibram® doble densidad Q765 con IceTrek™.
- PUNTERA: compuesto ASTM.
- CARACTERÍSTICAS: Impermeable.
- Soporte en tobillo y talón.
- Puntera de caucho.
- Ribete HiVis reflejante.
- Sistema de control de humedad alimentado por gravedad.
- Cumple con los requerimientos ante riesgo eléctrico.

#### CONFORT ADICIONAL

Cuenta con la nueva capa **VitaComfort™** y aconchado interno adicional para mayor confort.

NO. DIKEN	TALLA	NO. DIKEN	TALLA
20 13 25.#26	No. 26	20 13 25.#30	No. 30
20 13 25.#27	No. 27	20 13 25.#31	No. 31
20 13 25.#28	No. 28	20 13 25.#32	No. 32
20 13 25.#29	No. 29	20 13 25.#33	No. 33

VitaComfort™ RefrigiWear



- \*Nuestro exclusivo sistema VitaComfort™ mejora la comodidad, amortigua los golpes y permite que el pie respire.



**Bata Industrials®**  
IMPROVING WORKING LIVES

**Bota Snow**



-20 °C



- Corte: Cuero floater. Espesor 1.8 mm a 2.0 mm, curtido al cromo, hidrofugado de alta repelencia al agua.
- Puntera de Seguridad: Composite, modelo redondo resistente al impacto.
- Suela: Goma acrílo-nitrilo, **Dieléctrico**, buena resistencia al calor, bajo índice de desgaste. Formula Rubber Smart de buen comportamiento a bajas temperaturas. ANTI SLIP SOLE para un mayor agarre en terrenos disparejos y sistema TUNEL SYSTEM para mayor absorción de impacto.
- Normas: NOM-113-STPS y EN 20345.
- Calce: EEE + Altura de empeine alto.
- Uso: Minería, manufactura, construcción, forestal.
- Color: Marrón.

NO. DIKEN	TALLA	NO. DIKEN	TALLA
20 13 11.#25	No. 25	20 13 11.#28	No. 28
20 13 11.#26	No. 26	20 13 11.#29	No. 29
20 13 11.#27	No. 27	20 13 11.#30	No. 30

**RefrigillWear®**



Impermeable

**InduraSafe™**



**Bota Classic**

- Mod 120.
- Aislamiento Thinsulate™ ultra de 400 g.
- Forro superior de piel entera de 6".
- Suela Vibram® montana con IceTrek®.
- Puntera de material compuesto ASTM.
- Construcción de ribete Goodyear con clasificación para descargas eléctricas.

NO. DIKEN	TALLA	NO. DIKEN	TALLA
20 13 15.#25	No. 25	20 13 15.#30	No. 30
20 13 15.#26	No. 26	20 13 15.#31	No. 31
20 13 15.#27	No. 27	20 13 15.#32	No. 32
20 13 15.#28	No. 28	20 13 15.#33	No. 33
20 13 15.#29	No. 29		

Escanea este código para ver Video 5  
o visita: [www.youtube.com/dikeninternational](http://www.youtube.com/dikeninternational)

**RefrigillWear®**



-21 °C



Impermeable

**InduraSafe™**



**Bota EnduraMax™**

- Mod. 129CR.
- 200 g. de Aislante Thinsulate™.
- Parte superior de cuero de 5".
- Suela Vibram® New Bifida con IceTrek®.
- Puntera de seguridad de material compuesto.
- Clasificación de descargas eléctricas.

NO. DIKEN	TALLA	NO. DIKEN	TALLA
20 13 16.#26	No. 26	20 13 16.#30	No. 30
20 13 16.#27	No. 27	20 13 16.#31	No. 31
20 13 16.#28	No. 28	20 13 16.#32	No. 32
20 13 16.#29	No. 29	20 13 16.#33	No. 33

**ARMADA**  
SAFETY FOOTWEAR



### Bota Roper Aborregada 108

- Corte: Vacuno piel flor entera, calibre 2.0 - 2.2., resistencia al desgarre 10 Kgf /100 N.
- Hilos de ensamble son utilizados en el pespunte del corte (upper), son de 2 tipos: Hilo de 100% de poliéster de filamento continuo e hilo 100% de algodón peinado de 75 g.
- Planta compuesta de fibra de celulosa específicamente diseñado para calzado de seguridad con cambrellon integrado de acero templado para un mejor soporte, estabilidad y distribución del peso del usuario. Tiene un refuerzo en el talón de fibra compacta.
- Forro de borrega completo que la hace térmica.
- Plantilla de látex con velour 5 mm con tratamiento antibacterial y confortable, alta resistencia a la fricción, con tratamiento antimicótico.
- Suela ARMADA antiabrasiva, con buenas propiedades físicas, antiderrape formulación especial para lograr un mejor agarre en cualquier área y pisos abrasivos con muy buenas propiedades en ácidos aceites, grasas, soluciones, diesel y cualquier otro hidrocarburo. Constitución 75% acrílico nitrilo 25% hule, cuyos rangos de aceptación se encuentran dentro de los estándares.
- Resistencia a pisos limpios: Aumento de volumen 40% (estándar: 100 % máximo) Alta resistencia a la flexión, baja deformación por compresión.
- Plantilla Ultra fresh confort alta resistencia a la fricción, con tratamiento antimicótico de Neop Eva antibacteriana y lavable.
- Casco **Dieléctrico** fabricado en policarbonato para lograr tenacidad y dureza. La puntera es de protección dieléctrico poliamida anclado al corte (14000 V a 60 Hz) cumple con los requerimientos de impacto de 200 J y compresión de 15 k N de la NOM-113 STPS.
- Color: Negro / Café.

Forro de borrega completo que la hace térmica.



Plantilla ultra fresh y casco dieléctrico.

NO. DIKEN	TALLA		
20 13 23.#22	No. 22	20 13 23.#27	No. 27
20 13 23.#23	No. 23	20 13 23.#28	No. 28
20 13 23.#24	No. 24	20 13 23.#29	No. 29
20 13 23.#25	No. 25	20 13 23.#30	No. 30
20 13 23.#26	No. 26		

### Suela Antiderrapante para Hielo

- Mod. SR101
- Fabricados en metal de wolframio (tungsteno).
- Para zapatos o botas.
- Suela con tachones o tacos para caminar sobre hielo en forma más segura.
- El tachón o taco pueden ser reemplazados y se venden en kits por separado.
- Stretch.

NO. DIKEN	TALLA
20 13 07.SM	CH / M (26-28)
20 13 07.L	G (29-31)
20 13 07.XL	XG (32-34)
20 13 07.2XL	2X-G (35 +)





### Calcetín para Zapato de Cuero

- Mod. 0032.
- 55 % acrílico, 27 % nylon, 18 % lana merino.
- Absorbe la humedad.
- Puntera y talón reforzados.
- Banda de sujeción para el tobillo y el arco.

NO. DIKEN	TALLA
20 12 59.M	CH / M
20 12 59.L	G / XG

RefrigiWear



### Calcetín Absorbente

- Mod. 0033.
- 80 % acrílico, 10 % nylon, 10 % algodón.
- Absorción superior.
- Bandas de apoyo de tobillo y arco

NO. DIKEN	TALLA
20 12 22.M	CH / M
20 12 22.L	G / XG

RefrigiWear



### Super Calcetín Térmico

- Mod. 0036.
- 53 % acrílico, 25 % nylon, 12 % polipropileno y 10 % lana merino.
- El calcetín a la altura de la rodilla.
- Absorbe la humedad.
- Bandas de soporte del arco y tobillo.
- Puntera y talón reforzados

NO. DIKEN	TALLA
20 12 58.L	G / XG

RefrigiWear

## Calcetines Térmicos



### Calcetín Extreme

- Mod. 1030.
- 72 % lana merino, 26 % nylon y 2 % spandex / Soporte de arco / Refuerzos de nylon de alto empalme en dedos y talón / Borde superior con ribete que mantiene los calcetines bien ajustados / Malla de ventilación en la parte superior del pie para que respire al máximo.

NO. DIKEN	TALLA
20 13 40.M	CH / M
20 13 40.L	G / XG

RefrigiWear

### Calcetín PolarForce™

- Mod. 1020.
- 74 % lana merino, 24 % nylon y 2 % spandex / Soporte de arco / Costuras reforzadas en puntera y talón / Borde superior con ribete que mantiene los calcetines bien ajustados / Canales de ventilación en la parte superior del pie para que respire al máximo.

NO. DIKEN	TALLA
20 13 41.M	CH / M
20 13 41.L	G / XG

RefrigiWear



### Calcetín Térmico

- Para bota de PVC.
- Fabricación nacional en material de felpa aborregada.
- Tubo de 45 cm. de altura.
- Disponible en pares.
- Color: Blanco.

NO. DIKEN	TALLA
20 12 07.S	CH (24-26)
20 12 07.M	M (27-29)
20 12 07.L	G (30-32)

Diken INTERNATIONAL



### Calcetín Térmico Reforzado en Plantilla y Talón

- Para bota de PVC.
- Fabricación nacional en material de felpa aborregada.
- Tubo de 45 cm. de altura.
- Reforzado en plantilla y talón.
- Disponible en pares.
- Color: Café.

NO. DIKEN	TALLA
20 12 33.S	CH (24-26)
20 12 33.M	M (27-29)
20 12 33.L	G (30-32)
20 12 33.XL	XG (33-34)

Diken INTERNATIONAL

## Línea SOFTSHELL EXTREME

• RefrigiWear® ha llevado a nuestras prendas de softshell al siguiente nivel: softshell extremo. Con una clasificación de confort de -51 °C, la chaqueta de softshell extremo y el overol con peto de softshell extremo son el más alto nivel térmico que encontrará. Con más de 500 gramos de poder aislante y una membrana de poliuretano transpirable y repelente al agua, estas prendas le mantendrán seguro y cómodo en las situaciones más extremas.



**RefrigiWear®**

- El bolsillo impermeable con cremallera es perfecto para los teléfonos celulares.
- Bolsillos de lápiz en la manga izquierda.
- El sistema de cremallera frontal doble le permite regular la temperatura, evita la entrada de corrientes de aire y acceder a un bolsillo interno sin tener que abrir la cremallera completa.
- Detalle reflectante en la cintura, manga y el centro de la espalda para mayor seguridad.
- Exterior de cómoda microfibrá elástica que ofrece excelente confort y movilidad.
- Bolsillos forrados con vellón para un mayor confort y calor.
- Mangas ajustables con Velcro para un ajuste a la medida.
- Las mangas se extienden con puños con orificios para los pulgares para crear un mejor sellado contra el viento.

Revestimiento de sarga plateada



Bolsillo impermeable.

Sistema frontal con cremallera doble ayuda a regular la temperatura y crea un mejor sellado.

Sello interior de cintura ajustable para protección contra corrientes de aire.

## Chaqueta de Softshell para Clima Extremo

El más alto nivel térmico que encontrará.

- Mod. 0790 (negro) y 0796 (verde limón).
- Exterior de cómoda microfibrá elástica 100 % poliéster.
- Membrana de poliuretano transpirable y repelente al agua.
- Más de 500 g de poder aislante.
- Revestimiento reflectante de sarga plateada / 5 bolsillos.
- Bolsillos impermeables en el pecho y la manga.
- Sistema frontal con cremallera doble para regular la temperatura.
- Sello de cintura interior ajustable para protección contra corrientes de aire.
- Sello contra el viento mejorado con puños con agujero para el dedo pulgar.
- Mangas ajustables con Velcro.
- Ribete reflectante con destellos HiVis / Clip para guantes HiVis.



### NEGRO

NO. DIKEN	TALLA
20 13 02.S	Chica
20 13 02.M	Mediana
20 13 02.L	Grande
20 13 02.XL	X Grande
20 13 02.2XL	2X-Grande
20 13 02.3XL	3X-Grande
20 13 02.4XL	4X-Grande

### VERDE LIMÓN

NO. DIKEN	TALLA
20 13 04.S	Chica
20 13 04.M	Mediana
20 13 04.L	Grande
20 13 04.XL	X Grande
20 13 04.2XL	2X-Grande
20 13 04.3XL	3X-Grande
20 13 04.4XL	4X-Grande



Duradero



Repelente al agua



Transpirable



A prueba de viento



Elastizado



EXTREME



**Guante Extreme Freezer**

NO. DIKEN	TALLA
20 04 11	Grande



**Bota Extreme Freezer**

TALLA 26-33

NO. DIKEN
20 13 22



**Calcetines Extreme**

TALLA CH/ M y G/ XG

NO. DIKEN
20 13 40

## Línea SOFTSHELL EXTREME

• RefrigiWear® ha llevado a nuestras prendas de softshell al siguiente nivel: softshell extremo. Con una clasificación de confort de -51 °C, la chaqueta de softshell extremo y el overol con peto de softshell extremo son el más alto nivel térmico que encontrará. Con más de 500 gramos de poder aislante y una membrana de poliuretano transpirable y repelente al agua, estas prendas le mantendrán seguro y cómodo en las situaciones más extremas.



# RefrigiWear®

Los tirantes ajustables crean un ajuste más cómodo para una variedad de usuarios.

El bolsillo impermeable con cremallera es perfecto para los teléfonos celulares.

Detalle reflectante que aumenta la seguridad.

Bolsillos forrados con vellón para un + mayor confort y calor.

El clip para guantes en el exterior sirve para sujetar los guantes.

Rodillas acolchadas y aislantes que + mejoran la durabilidad y confort.



-51 °C



UNIFORMES

## Overol de Peto Softshell para Clima Extremo

El más alto nivel térmico que encontrará.

- Mod. 0795 (negro) y 0797 (verde limón).
- Exterior de cómoda microfibras elástica 100 % poliéster.
- Membrana de poliuretano transpirable y repelente al agua.
- Más de 500 g de poder aislante.
- Revestimiento reflectante de sarga plateada | 5 bolsillos con detalles HiVis.
- Bolsillo impermeable en el pecho.
- Cintura y parte inferior de la pierna ajustables con Velcro.
- Parches de rodilla robustos resistentes a roces.
- Frente y espalda más altos para mejorar la cobertura del torso.
- Parches de refuerzo para el talón | Tirantes ajustables.
- Ribete reflectante con destellos HiVis | Clip para guantes HiVis.

Revestimiento de sarga plateada



Bolsillo impermeable para proteger artículos delicados.



Rodillas acolchadas y aislantes para una mayor confort y durabilidad.

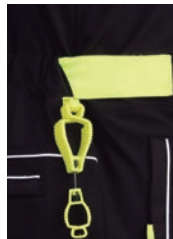

Clip para guantes conveniente para un fácil acceso a los accesorios para las manos.

### NEGRO

NO. DIKEN	TALLA
20 13 03.S	Chica
20 13 03.M	Mediana
20 13 03.L	Grande
20 13 03.XL	X Grande
20 13 03.2XL	2X-Grande
20 13 03.3XL	3X-Grande
20 13 03.4XL	4X-Grande

### VERDE LIMÓN

NO. DIKEN	TALLA
20 13 05.S	Chica
20 13 05.M	Mediana
20 13 05.L	Grande
20 13 05.XL	X Grande
20 13 05.2XL	2X-Grande
20 13 05.3XL	3X-Grande
20 13 05.4XL	4X-Grande



Duradero



Repelente al agua



Transpirable



A prueba de viento



Elastizado



EXTREME



### Guante Extreme Freezer

NO. DIKEN	TALLA
20 04 11	Grande



### Bota Extreme Freezer

TALLA 26-33

NO. DIKEN
20 13 22



### Calcetines Extreme

TALLA CH/ M y G/ XG

NO. DIKEN
20 13 40

Disponibles en: Disponible Sobre pedido

## Línea IRON-TUFF®

- Aislamiento de 11.25 oz.
- Revestimiento exterior de nylon de 420 denier.



Duradero



Repelente al agua



A prueba de viento

### Coverall Minus 50 (Con y Sin Capucha)

Este traje ofrece cobertura de todo el cuerpo excelente para temperaturas extremas.

- Mod. 0381R con capucha y 0344R sin capucha.
- Línea IRON-TUFF.
- Cubre el cuerpo por completo.
- Bolsillos térmicos de gran tamaño.
- Puños en nylon de alta resistencia en tejido de punto reforzado.
- Color: Azul marino.

-45 °C



#### CON CAPUCHA

NO. DIKEN	TALLA
20 12 29.S	Chica
20 12 29.M	Mediana
20 12 29.L	Grande
20 12 29.XL	X Grande
20 12 29.2XL	2X-Grande
20 12 29.3XL	3X-Grande
20 12 29.4XL	4X-Grande
20 12 29.5XL	5X-Grande



Cuello en felpa suave.



#### SIN CAPUCHA

NO. DIKEN	TALLA
20 12 15.S	Chica
20 12 15.M	Mediana
20 12 15.L	Grande
20 12 15.XL	X Grande
20 12 15.2XL	2X-Grande
20 12 15.3XL	3X-Grande
20 12 15.4XL	4X-Grande
20 12 15.5XL	5X-Grande

-45 °C



### Chaqueta Siberian

-45 °C



La más popular, porque ofrece mayor comodidad y movimiento.

- Mod. 0358R.
- Línea IRON-TUFF.
- Con 3 bolsas térmicas.
- Mangas raglán.
- Ajuste elástico para impedir la entrada del frío.
- Color: Azul marino.

NO. DIKEN	TALLA
20 12 12.S	Chica
20 12 12.M	Mediana
20 12 12.L	Grande
20 12 12.XL	X Grande
20 12 12.2XL	2X-Grande
20 12 12.3XL	3X-Grande
20 12 12.4XL	4X-Grande
20 12 12.5XL	5X-Grande

Porta termómetro o pluma en la manga.

Con broches para la capucha 20 12 20



Bolsas térmicas.



### Chaqueta Ice Parka

-45 °C



- Mod. 0360R.
- Línea IRON-TUFF.
- Capucha integrada con sello contra el viento en tejido de punto.
- Longitud hasta el muslo.
- Mangas raglán.
- La banda elástica en la espalda impide corrientes de aire frío.
- Puños en nylon de alta resistencia.
- Color: Azul marino.

NO. DIKEN	TALLA
20 12 30.S	Chica
20 12 30.M	Mediana
20 12 30.L	Grande
20 12 30.XL	X Grande
20 12 30.2XL	2X-Grande
20 12 30.3XL	3X-Grande

Con broches para la capucha mod. 0081. (20 12 20)



### Capucha Iron Tuff™

- Mod. 0081.
- Línea IRON-TUFF.

NO. DIKEN	TALLA
20 12 20	Unitalla

## Línea IRON-TUFF®

- Aislamiento de 11.25 oz.
- Revestimiento exterior de nylon de 420 denier.



Duradero



Repelente al agua



A prueba de viento

### Overol de Peto Alto

#### Visibilidad mejorada

- Mod. 0386R.
- Línea IRON-TUFF.
- Cinta reflectora de 2" Scotchlite™ de 3M™ alrededor de la cintura y las piernas.
- Color: Azul marino.

NO. DIKEN	TALLA
20 12 65.S	Chica
20 12 65.M	Mediana
20 12 65.L	Grande
20 12 65.XL	X Grande
20 12 65.2XL	2X-Grande
20 12 65.3XL	3X-Grande
20 12 65.4XL	4X-Grande



-45 °C



### Chaqueta Siberian

#### Visibilidad mejorada

- Mod. 0343R.
- Línea IRON-TUFF.
- Con 3 bolsas térmicas.
- Mangas raglán.
- Ajuste elástico para impedir la entrada del frío.
- Cinta reflectora de 2" Scotchlite™ de 3M™ alrededor de la cintura y antebrazos
- Color: Azul marino.

NO. DIKEN	TALLA
20 12 64.S	Chica
20 12 64.M	Mediana
20 12 64.L	Grande
20 12 64.XL	X Grande
20 12 64.2XL	2X-Grande
20 12 64.3XL	3X-Grande
20 12 64.4XL	4X-Grande

Con broches para la capucha 20 12 20

Cinta reflectora

Bolsas térmicas.



-45 °C



### Chaleco

- Mod. 0399R.
- Línea IRON-TUFF.
- Espalda más larga para más calidez.
- Refuerzo lateral en tejido de punto elástico para un ajuste cómodo.
- Cuello en tejido de punto aislante.
- Bolsillos calentamanos con aislamiento.
- Color: Azul marino.

NO. DIKEN	TALLA
20 12 32.S	Chica
20 12 32.M	Mediana
20 12 32.L	Grande
20 12 32.XL	X Grande
20 12 32.2XL	2X-Grande
20 12 32.3XL	3X-Grande

➔ Disponible también en Verde militar, Anaranjado y Lima



-45 °C



### Capucha Iron Tuff™

- Mod. 0081.
- Línea IRON-TUFF.

NO. DIKEN	TALLA
20 12 20	Unitalla



Disponible Sobre pedido



# RefrigiWear®

## Línea IRON-TUFF®

- Aislamiento de 11.25 oz.
- Revestimiento exterior de nylon de 420 denier.



### Overol de Peto Alto

Frente y espalda altos para mantener calientes, corazón, pulmones y riñones.

- Mod. 0385R.
- Línea IRON-TUFF.
- Color: Azul marino.

-45 °C



NO. DIKEN	TALLA
20 12 14.S	Chica
20 12 14.M	Mediana
20 12 14.L	Grande
20 12 14.XL	X Grande
20 12 14.2XL	2X-Grande
20 12 14.3XL	3X-Grande
20 12 14.4XL	4X-Grande
20 12 14.5XL	5X-Grande

#### HiVis™ VERDE LIMÓN

- Mod. 0385RL2.
- Cumple con ANSI Clase 3.

NO. DIKEN	TALLA
20 11 77.S	Chica
20 11 77.M	Mediana
20 11 77.L	Grande
20 11 77.XL	X Grande
20 11 77.2XL	2X-Grande



### Chaqueta Jackoat

- Mod. 0342R.
- Línea IRON-TUFF.
- Con 3 bolsas térmicas.
- Cierre bidireccional.
- Ajuste elástico para impedir la entrada del frío.
- Color: Azul marino.

-45 °C



NO. DIKEN	TALLA
20 12 50.S	Chica
20 12 50.M	Mediana
20 12 50.L	Grande
20 12 50.XL	X Grande
20 12 50.2XL	2X-Grande

Disponible también en verde militar, anaranjado y lima.

Con broches para la capucha 20 12 20.

Bolsillos de gran tamaño con aislamiento.

Con cinta reflectora Scotchlite™ de 3M™



#### HiVis™ VERDE LIMÓN

- Mod. 0342RL2.
- Cumple con ANSI Clase 3.

NO. DIKEN	TALLA
20 11 83.S	Chica
20 11 83.M	Mediana
20 11 83.L	Grande
20 11 83.XL	X Grande
20 11 83.2XL	2X-Grande

### Chaqueta Polar

- Mod. 0322R.
- Línea IRON-TUFF.
- Con 3 bolsas térmicas.
- Mangas y cuello térmicos.
- Color: Azul marino.

-45 °C



Con broches para la capucha 20 12 20

Porta termómetro o pluma en la manga.

NO. DIKEN	TALLA
20 12 28.S	Chica
20 12 28.M	Mediana
20 12 28.L	Grande
20 12 28.XL	X Grande
20 12 28.2XL	2X-Grande
20 12 28.3XL	3X-Grande
20 12 28.4XL	4X-Grande
20 12 28.5XL	5X-Grande

Ajuste elástico para impedir la entrada del frío.

Longitud hasta la cadera.



### Capucha Iron Tuff™

- Mod. 0081.
- Línea IRON-TUFF.

NO. DIKEN	TALLA
20 12 20	Unitalla



## Línea POLARFORCE™

- En entornos laborales extremos no es suficiente mantenerse protegido: también es necesario seguir siendo productivo. PolarForce™ con Performance-Flex y clasificación de comodidad de hasta -40 °C, significa que nunca tendrá que hacer arreglos. Cubierta exterior hidrófuga, a prueba de viento y transpirable, además mantiene abrigado y protegido, mientras que Performance-Flex mejora la libertad de movimiento.
- Más de 500 g de poder aislante. Cubierta exterior de microfibra elastizada 100 % poliéster para mayor comodidad / Membrana de poliuretano hidrófuga, a prueba de viento y transpirable / Forro de tejido de punto laminado plateado con cubierta de malla de poliéster



Duradero



Repelente al agua



Transpirable



A prueba de viento



Elastizado



Performance Flex

# RefrigiWear®

VitaComfort™  
RefrigiWear

-40 °C



### Performance-Flex | Trabaje en Libertad

- Performance-Flex innova la forma en que usted se mueve con la ropa con aislamiento. Con una tela de diseño acanalado que se expande con los movimientos de su cuerpo.
- Performance-Flex le da una movilidad sin precedentes en los puntos clave de flexión de su cuerpo, al igual que en los codos, los hombros, la espalda y debajo de los brazos.



2 bolsillos en el pecho con cremalleras impermeables.

Bolsillo portalápices en la manga izquierda.

Bolsillo interior con cremallera.

Performance-Flex en los codos, debajo del brazo y en la espalda para mejorar el movimiento.

2 bolsillos con cremallera para calentar las manos.

Ribetes HiVis anaranjados.

Grip Assist en las mangas impide que los objetos resbalen al manipularlos

Puños exteriores ajustables con sello de puño interior.



-34 °C



### Guante PolarForce™ con Performance-Flex

TALLA M, G Y XL

NO. DIKEN

20 13 44



### Calcetines PolarForce™

NO. DIKEN

20 13 41.M

20 13 41.L

20 13 42.S

20 13 42.M

20 13 42.L

20 13 42.XL

20 13 42.2XL

20 13 42.3XL

20 13 42.4XL

20 13 42.5XL

20 13 42.6XL

20 13 42.7XL

20 13 42.8XL

20 13 42.9XL

20 13 42.10XL

20 13 42.11XL

20 13 42.12XL

20 13 42.13XL

20 13 42.14XL

20 13 42.15XL

20 13 42.16XL

20 13 42.17XL

20 13 42.18XL

20 13 42.19XL

20 13 42.20XL

20 13 42.21XL

20 13 42.22XL

20 13 42.23XL

20 13 42.24XL

20 13 42.25XL

20 13 42.26XL

20 13 42.27XL

20 13 42.28XL

20 13 42.29XL

20 13 42.30XL

20 13 42.31XL

20 13 42.32XL

20 13 42.33XL

20 13 42.34XL

20 13 42.35XL

20 13 42.36XL

20 13 42.37XL

20 13 42.38XL

20 13 42.39XL

20 13 42.40XL

20 13 42.41XL

20 13 42.42XL

20 13 42.43XL

20 13 42.44XL

20 13 42.45XL

20 13 42.46XL

20 13 42.47XL

20 13 42.48XL

20 13 42.49XL

20 13 42.50XL

20 13 44



### Bota PolarForce™ Max

TALLA 26-33

NO. DIKEN

20 13 24



### Bota PolarForce™ Hiker

TALLA 26-33

NO. DIKEN

20 13 25



Ribetes HiVis anaranjados.

2 bolsillos en el pecho con cremalleras impermeables

2 bolsillos para calentar las manos

2 bolsillos laterales en las piernas

Performance-Flex en las rodillas



### Chaqueta PolarForce™

#### Con Performance-Flex.

- Mod. 8140.
- Cremallera con solapa para tormentas.
- Cordón interior ajustable en la cintura para impedir la entrada de corrientes de aire.
- Color: Negro/Carbón

NO. DIKEN	TALLA	NO. DIKEN	TALLA
20 13 42.S	Chica	20 13 42.2XL	2X-Grande
20 13 42.M	Mediana	20 13 42.3XL	3X-Grande
20 13 42.L	Grande	20 13 42.4XL	4X-Grande
20 13 42.XL	X Grande		

### Overol de Peto PolarForce™

#### Con Performance-Flex.

- Mod. 7140.
- Cremallera con solapa para tormenta en el pecho y en las piernas / Parches de refuerzo para el talón en toda la parte inferior de la pierna / Performance-Flex en las rodillas y el lateral de la cintura para mejorar el movimiento.
- Color: Negro/Carbón

NO. DIKEN	TALLA	NO. DIKEN	TALLA
20 13 43.S	Chica	20 13 43.2XL	2X-Grande
20 13 43.M	Mediana	20 13 43.3XL	3X-Grande
20 13 43.L	Grande	20 13 43.4XL	4X-Grande
20 13 43.XL	X Grande		

## Línea SOFTSHELL

- No hallará resistencia como esta en ninguna otra parte. Obtenga un estilo deportivo moderno con protección de resistencia industrial con la colección de cubierta suave de RefrigiWear®. La cubierta suave es respirable, flexible y menos abultada que otros materiales, por lo que puede realizar sus tareas con comodidad. Nuestras prendas de cubierta suave ofrecen una protección que trabaja tan duro como usted, en diseños modernos con abundantes características funcionales.
- Más de 400 g de poder aislante / Cubierta de microfibra elástica de poliéster 100 % para mayor comodidad / Membrana de poliuretano hidrófuga y transpirable / Forro reflectante de sarga plateada.



# RefrigiWear®



-29 °C



### Chaqueta de Visibilidad Mejorada y Cubierta Suave Aislada

- Mod. 8490.
- 1 bolsillo interior y 3 exteriores, todos con cremallera.
- Cuello alto con cierre completo cordón interior ajustable.
- Puños ajustables.
- Cinta reflectante segmentada de 2 pulgadas en mangas, pecho y espalda para mayor visibilidad.
- Cinta adherida sin costuras para mayor durabilidad.
- Color: Negro/Carbón.

NO. DIKEN	TALLA	NO. DIKEN	TALLA
20 13 45.S	Chica	20 13 45.2XL	2X-Grande
20 13 45.M	Mediana	20 13 45.3XL	3X-Grande
20 13 45.L	Grande	20 13 45.4XL	4X-Grande
20 13 45.XL	X Grande		



### Overol de Peto de Visibilidad Mejorada y Cubierta Suave Aislada

- Mod. 7495.
- 1 bolsillo en el pecho y 2 frontales con cremallera.
- Parches de refuerzo en talones.
- Tiradores de alta resistencia con forma de Y en la espalda.
- Parches resistentes a la abrasión en las rodillas.
- Cinta reflectante segmentada de 2 pulgadas en pecho, espalda y piernas para mayor visibilidad / Cinta adherida sin costuras para mayor durabilidad.
- Color: Negro.

NO. DIKEN	TALLA	NO. DIKEN	TALLA
20 13 46.S	Chica	20 13 46.2XL	2X-Grande
20 13 46.M	Mediana	20 13 46.3XL	3X-Grande
20 13 46.L	Grande	20 13 46.4XL	4X-Grande
20 13 46.XL	X Grande		



-29 °C



### Chaqueta Softshell

- Mod. 0490R.
- Más de 400 g. de revestimiento suave aislante.
- Forro reflectante de sarga plata.
- 1 bolsillo interior y 3 exteriores, todos con cremallera.
- Cuello alto con cierre completo.
- Cordón interior ajustable.
- Puños ajustables con velcro.
- Color: Azul Marino / Carbón y Negro / Carbón

AZUL MARINO

NEGRO

NO. DIKEN	TALLA
20 11 90.S	Chica
20 11 90.M	Mediana
20 11 90.L	Grande
20 11 90.XL	X Grande
20 11 90.2XL	2X-Grande

NO. DIKEN	TALLA
20 11 89.S	Chica
20 11 89.M	Mediana
20 11 89.L	Grande
20 11 89.XL	X Grande
20 11 89.2XL	2X-Grande



## Línea de Equipo Térmico JYRSA

- Prenda que brinda protección contra la humedad y provee de confort térmico en ambientes gélidos de hasta -30 °C. Fabricada en tela tipo tiburón; suave, cómoda y resistente a filtración de agua.



## Overol Térmico

- Confortable forro interior.
- Zipper bidireccional de seguridad en la parte frontal.
- Solapa amplia con botones metálicos.
- Zipper en la parte baja de las piernas y solapa con ajuste de botón en los tobillos.
- Tirantes elásticos de 2" con hebilla de ajuste.
- Bolsa a la altura del pecho izquierdo y 2 bolsillos a la altura de los muslos.
- Doble capitoneado.
- Color: Azul Marino.

NO. DIKEN	TALLA	NO. DIKEN	TALLA
20 12 88.M	Mediana	20 12 88.XL	X Grande
20 12 88.L	Grande	20 12 88.2XL	2X Grande

-30 °C

Chamarras  
Cazadora Térmica

- Gorro desmontable con zipper.
- Cuello suave y cómodo con forro interno de felpa polar.
- Zipper de seguridad en la parte frontal.
- Solapa amplia con botones metálicos.
- Doble capitoneado.
- Manga tipo ranglan.
- 5 botones metálicos fabricados de latón.
- 2 bolsillos para las manos y 1 bolsa interior.
- Cómodo ajuste elástico en muñecas.
- Color: Azul Marino.

NO. DIKEN	TALLA	NO. DIKEN	TALLA
20 12 87.M	Mediana	20 12 87.XL	X Grande
20 12 87.L	Grande	20 12 87.2XL	2X Grande



-30 °C

Chamarras  
Corta Térmica

- Confortable forro interior.
- Gorro fijo.
- Zipper de seguridad en la parte frontal.
- Solapa amplia con botones metálicos.
- 2 bolsas ubicadas en la parte externa y 1 bolsa interna.
- Cómodo ajuste elástico en muñecas.
- Doble capitoneado.
- Manga tipo ranglan.
- Color: Azul Marino.

NO. DIKEN	TALLA	NO. DIKEN	TALLA
20 12 86.M	Mediana	20 12 86.XL	X Grande
20 12 86.L	Grande	20 12 86.2XL	2X Grande



-30 °C



RefrigiWear®

## Línea COMFORTGUARD®

- Aislamiento de 7.5 oz. / Relleno de fibra de poliéster.
- Revestimiento exterior 100 % lona de algodón.



Duradero



Repelente al agua



A prueba de viento

## Chaqueta Utilitaria

Estilo, comodidad y durabilidad.

- Mod. 0630R.
- Línea COMFORTGUARD®
- Longitud hasta la cadera.
- Solapas cortavientos que cubren los cierres.
- Bolsillos en el pecho y calentamanos.
- Dos bolsillos interiores.
- Puños en tejido de punto de alta resistencia.
- Color: Negro.

NO. DIKEN	TALLA
20 12 52.S	Chica
20 12 52.M	Mediana
20 12 52.L	Grande
20 12 52.XL	X Grande
20 12 52.2XL	2X-Grande
20 12 52.3XL	3X-Grande
20 12 52.4XL	4X-Grande



Porta termómetro o pluma en la manga.

-23 °C



## Overol de Peto Alto

- Mod. 0685R.
- Línea COMFORTGUARD®
- Lazo portaherramientas.
- Cordón de ajuste en la cintura.
- Bolsillos en el pecho.
- Bolsillos en cadera.
- Color: Negro.

NO. DIKEN	TALLA
20 12 51.S	Chica
20 12 51.M	Mediana
20 12 51.L	Grande
20 12 51.XL	X Grande
20 12 51.2XL	2X-Grande
20 12 51.3XL	3X-Grande
20 12 51.4XL	4X-Grande

Cierres bidireccionales en las piernas que suben hasta la cadera.

Tirantes elásticos ajustables de alta resistencia de 2".



-23 °C



## Línea CHILLBREAKER® PLUS

- ChillBreaker® Plus es un diseño moderno y elegante con la máxima funcionalidad que ofrece protección hasta 18 °C.
- La chaqueta y los overoles de peto ChillBreaker® Plus son versátiles y funcionales, presentan la durabilidad del resto de la colección ChillBreaker®, además de una multitud de bolsillos y características diseñadas para mantenerlo abrigado y protegido.
- Aislamiento de 180 gr de relleno 100 % de fibra de poliéster acolchado, con patrón de diamantes / Cubierta exterior 100 % poliéster antidesgarros de 420 denier / Revestimiento hidrófugo, a prueba de viento y transpirable.



# RefrigilWear®

-18 °C



Cubierta exterior antidesgarros de 420 denier, con revestimiento hidrófugo, a prueba de viento y transpirable.

Cremallera completa con solapa para tormentas con broches ocultos.

Bolsillo portalápices en la manga izquierda.

2 bolsillos en el pecho con cremalleras impermeables.

4 bolsillos tipo bolsa con broches ocultos.

2 bolsillos de entrada lateral para calentar las manos.

Manga ajustable con puños tejidos insertados y orificios para los pulgares.

### Chaqueta ChillBreaker® Plus

- Mod. 8050.
- Cremallera con solapa para tormentas con broches ocultos
- 4 bolsillos tipo bolsa con broches ocultos en el frente / 2 bolsillos para calentarse las manos / 2 bolsillos en el pecho con cremalleras impermeables / 2 bolsillos interiores con cremallera / 2 bolsillos tipo bolsa interiores / 2 microbolsillos interiores / Bolsillo con espacios para 2 lápices en la manga izquierda / Cintura elástica en el interior de la chaqueta / Mangas ajustables con puños insertados tejidos con orificios para los pulgares / Detalles de ribetes reflectantes.
- Color: Azul Real/Negro.

NO. DIKEN	TALLA	NO. DIKEN	TALLA
20 13 47.S	Chica	20 13 47.2XL	2X-Grande
20 13 47.M	Mediana	20 13 47.3XL	3X-Grande
20 13 47.L	Grande	20 13 47.4XL	4X-Grande
20 13 47.XL	X Grande		



Tirantes elásticos ajustables de 2 pulgadas.

Cubierta exterior antidesgarros de 420 denier, con revestimiento hidrófugo, a prueba de viento y transpirable.

Refuerzos laterales en punto acanalado de 1 x 1 para mayor elasticidad.

2 bolsillos de entrada lateral para calentar las manos.

Cremalleras en las piernas hasta la altura de la cintura para mayor comodidad al ponérselo o quitárselo y acceso a las capas de base.

Parches de rodilla articulados, resistentes a raspaduras.

Parches de refuerzo para el talón

### Overol de Peto ChillBreaker® Plus

- Mod. 7050.
- Forro de tafeta 100 % poliéster / Cremallera con solapa para tormentas con broches ocultos / 2 bolsillos para calentarse las manos / 2 bolsillos en el pecho con cremalleras impermeables 2 bolsillos tipo bolsa / Cremalleras en las piernas hasta la cintura Parches de refuerzo en el talón / Robustos parches de rodilla resistentes a raspaduras sobre la rodilla articulada / Tirantes ajustables de 2 pulgadas / Refuerzos laterales en punto acanalado 1 x 1 para mayor elasticidad / Detalles de ribetes reflectantes.
- Color: Azul Real/Negro.

NO. DIKEN	TALLA	NO. DIKEN	TALLA
20 13 48.S	Chica	20 13 48.2XL	2X-Grande
20 13 48.M	Mediana	20 13 48.3XL	3X-Grande
20 13 48.L	Grande	20 13 48.4XL	4X-Grande
20 13 48.XL	X Grande		



## Línea CHILLBREAKER®

- Aislamiento 7.5 oz. Relleno de fibra de poliéster.
- Revestimiento 100 % nylon Taslon. exterior de 3 capas.



### Overol de Peto Alto

Permite gran libertad de movimiento para doblar, estirar y levantar.

- Mod. 0485R.
- Línea CHILLBREAKER®
- Lazo portaherramientas.
- Color: Azul marino.

NO. DIKEN	TALLA
20 12 24.S	Chica
20 12 24.M	Mediana
20 12 24.L	Grande
20 12 24.XL	X Grande
20 12 24.2XL	2X-Grande
20 12 24.3XL	3X-Grande
20 12 24.4XL	4X-Grande
20 12 24.5XL	5X-Grande

Tirantes elásticos ajustables de 2".



Frente y espalda altos.

Cordón de ajuste en la cintura.

Bolsillos frontales y traseros.

-18 °C



-18 °C



Cierres bidireccionales que suben hasta la cadera.

### Coverall ChillBreaker

- Mod. 0440R.
- Línea CHILLBREAKER®
- Cordón de ajuste en la cintura.
- Bolsillos frontales y traseros.
- Lazo portaherramientas.
- Color: Azul marino.

NO. DIKEN	TALLA
20 12 25.S	Chica
20 12 25.M	Mediana
20 12 25.L	Grande
20 12 25.XL	X Grande

Cierres bidireccionales que suben hasta la cadera.

### Chaqueta Tipo Parka

Con mayor longitud para mantener el calor.

- Mod. 0442R.
- Línea CHILLBREAKER®
- Cordón de ajuste en la cintura.
- Bolsillos calentamanos.
- Color: Azul marino.

NO. DIKEN	TALLA
20 12 23.S	Chica
20 12 23.M	Mediana
20 12 23.L	Grande
20 12 23.XL	X Grande
20 12 23.2XL	2X-Grande
20 12 23.3XL	3X-Grande
20 12 23.4XL	4X-Grande
20 12 23.5XL	5X-Grande



-18 °C



### Chaqueta Sport

Versátil para toda estación.

- Mod. 0450R.
- Tela exterior en microfibra que protege contra el agua.
- Aislamiento de 5.5 oz.
- Cintura y puños en tejido de punto.
- Bolsillo interior para artículos esenciales.
- Bolsillos calentamanos con aislamiento y cierre.
- Cuello de felpa con cierre alto.
- Color: Azul marino.

NO. DIKEN	TALLA
20 12 69.S	Chica
20 12 69.M	Mediana
20 12 69.L	Grande
20 12 69.XL	X Grande
20 12 69.2XL	2X-Grande
20 12 69.3XL	3X-Grande
20 12 69.4XL	4X-Grande
20 12 69.5XL	5X-Grande

-18 °C



Puños en tejido de punto de alta resistencia extra largos.



## Ropa Térmica Color Blanca

- Fabricado en tres capas: exterior de nylon, relleno de poliéster e interior de felpa polar.
  - Tela 100% impermeable.
  - Interior de guata y forro 100% poliéster.

### Overol Térmico

- Forro interior de felpa polar.
- Tirantes elásticos ajustables.

NO. DIKEN	TALLA
20 12 96.M	Mediana
20 12 96.L	Grande
20 12 96.XL	X Grande
20 12 96.2XL	2X-Grande



-17 °C



### Chaqueta Térmica

- Zipper en cuello para montar gorro.
- Puños ajustables.
- Dos bolsas frontales.

NO. DIKEN	TALLA
20 12 97.M	Mediana
20 12 97.L	Grande
20 12 97.XL	X Grande
20 12 97.2XL	2X-Grande



-17 °C



### Chaleco Térmico

- Ajuste lateral por medio de cardigan.

NO. DIKEN	TALLA
20 12 99.M	Mediana
20 12 99.L	Grande
20 12 99.XL	X Grande
20 12 99.2XL	2X-Grande



-17 °C



### Gorro

- Con zipper y velcro para montar a la chaqueta.

NO. DIKEN	TALLA
20 12 98	Unitalla



-17 °C



Gorro diseñado para adaptarse a Chaqueta térmica.

## Línea Premium Ropa Térmica Color Azul Marino

- Fabricado con tela exterior de nylon impermeable.
- Con un forro intermedio de lana sintética que forma una barrera térmica que disminuye la pérdida de calor del usuario y bloqueando la entrada del frío.

Diseño exclusivo para

**Diken**  
INTERNATIONAL

-20 °C



**Diken**  
INTERNATIONAL



### Coverall Térmico

- Gorra desmontable impermeable al agua forro interior afelpado en tela polar con cordón ajustable.
- Zipper lateral en pierna.
- Bolsa en manga derecha para termómetro y pluma.
- Bolsas térmicas al frente para manos.
- Bolsa superior multiusos.
- Solapa Delantera de 2" de ancho, impide entrada del frío.
- Doble sistema de cerrado con Zipper de uso rudo marca YKK y broches de presión.

NO. DIKEN	TALLA
20 13 68.S	Chico
20 13 68.M	Mediana
20 13 68.L	Grande
20 13 68.XL	X Grande
20 13 68.2XL	2X-Grande
20 13 68.3XL	3X-Grande



### Overol Térmico

- Con tirantes.
- Bolsas térmicas al frente para manos.
- Solapa Delantera de 2" de ancho, impide entrada del frío.
- Doble sistema de cerrado con Zipper de uso rudo marca YKK y broches de presión.

NO. DIKEN	TALLA
20 13 67.S	Chico
20 13 67.M	Mediana
20 13 67.L	Grande
20 13 67.XL	X Grande
20 13 67.2XL	2X-Grande
20 13 67.3XL	3X-Grande

### Chamarra Cazadora Térmica

- Bolsa en manga derecha para termómetro y pluma.
- Bolsas térmicas al frente para manos.
- Bolsa superior multiusos.
- Solapa Delantera de 2" de ancho, impide entrada del frío.
- Doble sistema de cerrado con Zipper de uso rudo marca YKK® y broches de presión.
- Color: Azul Marino.

NO. DIKEN	TALLA
20 13 65.S	Chica
20 13 65.M	Mediana
20 13 65.L	Grande
20 13 65.XL	X Grande
20 13 65.2XL	2X-Grande
20 13 65.3XL	3X-Grande



### Chamarra Corta Térmica

- Bolsa en manga derecha para termómetro y pluma.
- Bolsas térmicas al frente para manos.
- Bolsa superior multiusos.
- Solapa Delantera de 2" de ancho, impide entrada del frío.
- Doble sistema de cerrado con Zipper de uso rudo marca YKK y broches de presión.
- Fabricado en tela.

NO. DIKEN	TALLA
20 13 66.S	Chica
20 13 66.M	Mediana
20 13 66.L	Grande
20 13 66.XL	X Grande
20 13 66.2XL	2X-Grande
20 13 66.3XL	3X-Grande



### Chaleco Térmico

- Bolsas térmicas al frente para manos.
- Bolsa superior multiusos.
- Solapa Delantera de 2" de ancho, impide entrada del frío.
- Doble sistema de cerrado con Zipper de uso rudo marca YKK y broches de presión.

NO. DIKEN	TALLA
20 13 69.S	Chica
20 13 69.M	Mediana
20 13 69.L	Grande
20 13 69.XL	X Grande
20 13 69.2XL	2X-Grande
20 13 69.3XL	3X-Grande



- Para trabajar en condiciones de frío en interior y exterior.
- Como empacadoras de carnes, cuartos fríos, congeladores, rastros, labores a la intemperie, como vendedores, vigilantes, etc..



## Línea Básica Ropa Térmica Color Azul Marino

- Fabricado en tres capas: exterior de nylon, relleno de poliéster e interior de felpa polar.
  - Tela 100% impermeable.

-20 °C



Diseño exclusivo para  
**Diken**  
INTERNATIONAL

### Chamarras Cazadora Térmica con Zipper

- Velcro en cuello para adaptar gorro.

NO. DIKEN	TALLA
20 12 91.S	Chica
20 12 91.M	Mediana
20 12 91.L	Grande
20 12 91.XL	X Grande
20 12 91.2XL	2X-Grande



Incluye Gorro

-20 °C



### Chamarras Corta Térmica

- Tela cárdigan en cintura, para un ajuste perfecto.
- Zipper y velcro en cuello para adaptar gorro.

NO. DIKEN	TALLA
20 12 90.M	Mediana
20 12 90.L	Grande
20 12 90.XL	X Grande
20 12 90.2XL	2X-Grande
20 12 90.3XL	3X-Grande



Incluye Gorro

-20 °C



### Chalecos Térmicos

- Ajuste lateral por medio de tejido de punto.
- Más largo en la espalda para mayor protección.

NO. DIKEN	TALLA
20 12 95.M	Mediana
20 12 95.L	Grande
20 12 95.XL	X Grande
20 12 95.2XL	2X-Grande



### Coverall Térmico

- Zipper en cuello para adaptar gorro.
- Tres bolsas en la parte frontal y una trasera.
- Cierre plástico en la parte externa de cada pierna.

NO. DIKEN	TALLA
20 12 94.M	Mediana
20 12 94.L	Grande
20 12 94.XL	X Grande
20 12 94.2XL	2X-Grande



-20 °C



Incluye Gorro



Gorro incluido

### Overol Térmico con Zipper

- Tirantes elásticos ajustables.

NO. DIKEN	TALLA
20 12 93.S	Chico
20 12 93.M	Mediana
20 12 93.L	Grande
20 12 93.XL	X Grande
20 12 93.2XL	2X-Grande

-20 °C



# RefrigiWear<sup>®</sup>

## Línea COOLER WEAR™

- Aislamiento 7.5 oz. Relleno de fibra de poliéster.
- Revestimiento exterior de nylon repelente al agua, resistente a rasgaduras.



### Chaqueta Cooler Wear™

-12 °C

- Mod. 0525R.
- Línea COOLER WEAR™.
- Longitud hasta la cadera.
- Bolsillos calentamanos con aislamiento.
- Solapa cortaviento que cubre el cierre.
- Color: Azul.



NO. DIKEN	TALLA
20 12 01.S	Chica
20 12 01.M	Mediana
20 12 01.L	Grande
20 12 01.XL	X Grande
20 12 01.2XL	2X-Grande
20 12 01.3XL	3X-Grande
20 12 01.4XL	4X-Grande
20 12 01.5XL	5X-Grande



Cuello en tejido de punto aislante.



### Chaqueta Cooler Wear™ Frock Liner

Ideal para cámaras frigoríficas.

- Mod. 0534R.
- Línea COOLER WEAR™.
- Longitud hasta la rodilla.
- Bolsillos del tamaño de un portapapeles.
- Cierre de broche.
- Se ajusta debajo de batas de trabajo o de laboratorio.
- Color: Azul.

NO. DIKEN	TALLA
20 12 39.S	Chica
20 12 39.M	Mediana
20 12 39.L	Grande
20 12 39.XL	X Grande
20 12 39.2XL	2X-Grande
20 12 39.3XL	3X-Grande
20 12 39.4XL	4X-Grande
20 12 39.5XL	5X-Grande

Cuello en tejido de punto aislante.

-12 °C



Abertura lateral para acceso a los bolsillos del pantalón.

### Chaleco Cooler Wear™

-12 °C

- Mod. 0599R.
- Línea COOLER WEAR™.
- 2 bolsillos exteriores con aislante.
- 1 Bolsillo con aislante en el pecho.
- Largo de espalda extendido.
- Fuelles tejidos, elásticos laterales para mayor comodidad.
- Cuello tejido con aislante.
- Color: Azul.



NO. DIKEN	TALLA
20 12 68.S	Chica
20 12 68.M	Mediana
20 12 68.L	Grande
20 12 68.XL	X Grande
20 12 68.2XL	2X-Grande
20 12 68.3XL	3X-Grande
20 12 68.4XL	4X-Grande
20 12 68.5XL	5X-Grande

Cuello en tejido de punto aislante.



### Pantalón Cooler Wear™

- Mod. 0526R.
- Línea COOLER WEAR™.
- Cintura completamente elástica.
- Cierre con broche frontal.
- Tobilleras en punto acanalado.
- Color: Azul.

-12 °C

NO. DIKEN	TALLA
20 12 47.S	Chica
20 12 47.M	Mediana
20 12 47.L	Grande
20 12 47.XL	X Grande
20 12 47.2XL	2X-Grande
20 12 47.3XL	3X-Grande
20 12 47.4XL	4X-Grande
20 12 47.5XL	5X-Grande



# RefrigilWear®

## Chaqueta Pure-Soft para Dama

- Mod. 0473.
- 360 g. de poliéster aislante.
- Revestimiento exterior 100% nylon.
- Forro de tafetán de poliéster 100%.
- 2 Bolsillos con zipper para manos.
- 1 Bolsillo con zipper en el pecho.
- 1 Bolsillo interior con zipper.
- 1 micro bolsillo interior con velcro.
- Cierre y broche de presión en la capucha.
- Color: Negro-carbón.

-12 °C



NO. DIKEN	TALLA
20 12 40.S	Chica
20 12 40.M	Mediana
20 12 40.L	Grande
20 12 40.XL	X Grande
20 12 40.2XL	2X-Grande
20 12 40.3XL	3X-Grande



## Chaqueta Ligera Proguard

- Mod. 0925R.
- Línea ECONO-TUFF®
- Con 2 bolsas térmicas.
- Cuello en tejido de punto aislante.
- Color: Azul.



-9 °C



NO. DIKEN	TALLA
20 12 37.S	Chica
20 12 37.M	Mediana
20 12 37.L	Grande
20 12 37.XL	X Grande
20 12 37.2XL	2X-Grande
20 12 37.3XL	3X-Grande



Puños tejidos de alta resistencia.

## Línea ECONO-TUFF®

- Aislamiento 6 oz. Relleno de fibra de poliéster.
- Revestimiento exterior durable de poliéster de 200 denier.

## Overol Ligero Proguard

- Mod. 0985R.
- Línea ECONO-TUFF®
- Con 2 bolsillos delanteros térmicos.
- Color: Azul.

NO. DIKEN	TALLA
20 12 38.S	Chica
20 12 38.M	Mediana
20 12 38.L	Grande
20 12 38.XL	X Grande
20 12 38.2XL	2X-Grande
20 12 38.3XL	3X-Grande



-9 °C



Bolsas frontales grandes.

Cierres hasta la rodilla.

Tirantes ajustables de alta resistencia de 2".



## Chaleco Ligero Proguard

- Mod. 0912R.
- Línea ECONO-TUFF®
- Con 2 bolsas térmicas.
- Bolsillos calentamanos con aislamiento.
- Color: Azul.



-9 °C



NO. DIKEN	TALLA
20 12 36.S	Chica
20 12 36.M	Mediana
20 12 36.L	Grande
20 12 36.XL	X Grande
20 12 36.2XL	2X-Grande
20 12 36.3XL	3X-Grande



RefrigilWear®

## Chaqueta DIKEN

- Diseñada para refrigeración.
- Fabricado en tres capas: exterior de nylon, relleno de poliéster y forro poliéster.
- Tela 100% impermeable.
- Capucha integrada.
- Dos bolsas.
- Puños tejido de punto.
- Color: Azul Marino y Rojo.

Diseño exclusivo para  
**Diken**  
INTERNATIONAL

-10 °C



AZUL MARINO ROJO

NO. DIKEN	TALLA
20 13 75.S	Chica
20 13 75.M	Mediana
20 13 75.L	Grande
20 13 75.XL	X Grande
20 13 75.2XL	2X-Grande

NO. DIKEN	TALLA
20 13 77.S	Chica
20 13 77.M	Mediana
20 13 77.L	Grande
20 13 77.XL	X Grande
20 13 77.2XL	2X-Grande



## Chaqueta Ligera DIKEN

- Económica.
- Con 2 bolsas térmicas.
- Cuello y puños en tejido de punto aislante.
- Color: Gris plomo.

-6 °C



NO. DIKEN	TALLA
20 12 89.S	Chica
20 12 89.M	Mediana
20 12 89.L	Grande
20 12 89.XL	X Grande
20 12 89.2XL	2X-Grande



Diseño exclusivo para  
**Diken**  
INTERNATIONAL



## Filipina Cuello "V" con Forro

- Manga larga.
- Forro capitonado 100% poliéster y tela 80/20.
- Color: Azul Rey y Blanco.

-5 °C



AZUL REY

BLANCO

NO. DIKEN	TALLA
20 11 29.S	Chica
20 11 29.M	Mediana
20 11 29.L	Grande
20 11 29.XL	X Grande
20 11 29.2XL	2X-Grande

NO. DIKEN	TALLA
20 11 40.S	Chica
20 11 40.M	Mediana
20 11 40.L	Grande
20 11 40.XL	X Grande
20 11 40.2XL	2X-Grande

## Pantalón con Forro

- Elástico en cintura.
- Forro capitonado 100% poliéster y tela 80/20.
- Color: Azul Rey y Blanco.

**Diken**  
INTERNATIONAL

AZUL REY

BLANCO

NO. DIKEN	TALLA
20 11 30.S	Chica
20 11 30.M	Mediana
20 11 30.L	Grande
20 11 30.XL	X Grande
20 11 30.2XL	2X-Grande

NO. DIKEN	TALLA
20 11 41.S	Chica
20 11 41.M	Mediana
20 11 41.L	Grande
20 11 41.XL	X Grande
20 11 41.2XL	2X-Grande

### Playera Térmica Pantalón Térmico

- Mod. 088TR playera y 088BR pantalón.
- 92% poliéster / 8% elastano.
- Acabado antimicrobiano, antiestática.
- Cuello con cremallera.
- Cierre delantero en los pantalones.
- Forro interior elástico en 4 direcciones, cepillado.
- También puede ser usado como capa intermedia.
- Color: Negro.



**PLAYERA**

NO. DIKEN	TALLA
20 11 92.S	Chica
20 11 92.M	Mediana
20 11 92.L	Grande
20 11 92.XL	X Grande
20 11 92.2XL	2X-Grande

**PANTALÓN**

NO. DIKEN	TALLA
20 11 93.S	Chica
20 11 93.M	Mediana
20 11 93.L	Grande
20 11 93.XL	X Grande
20 11 93.2XL	2X-Grande

RefrigiWear®

### Playera Térmica Pantalón Térmico

- Mod. 085TR playera y 085BR pantalón.
- Diseñados para usarse como ropa interior en temperaturas de congelación.
- Interior 100% fibra de polipropileno que absorbe la humedad.
- Exterior 80% poliéster / 20% lana.
- Elástico en cuello, mangas, tobillos y cintura para mayor protección y comodidad.
- Color: Gris.



**PLAYERA**

NO. DIKEN	TALLA
20 12 17.S	Chica
20 12 17.M	Mediana
20 12 17.L	Grande
20 12 17.XL	X Grande
20 12 17.2XL	2X-Grande

**PANTALÓN**

NO. DIKEN	TALLA
20 12 16.S	Chica
20 12 16.M	Mediana
20 12 16.L	Grande
20 12 16.XL	X Grande
20 12 16.2XL	2X-Grande

RefrigiWear®

### Cofia Escafandra

- Felpa 100% poliéster.
- Quita-pon con contactel.
- Unitalla (amplia).
- Color Blanco.

NO. DIKEN	TALLA
20 11 10	Unitalla



### Sudadera Uso Industrial

- Felpa 100% poliéster.
- Gruesa.
- Durable.
- Cuello redondo.
- Color: Blanco.

NO. DIKEN	TALLA
20 11 08.S	Chica
20 11 08.M	Mediana
20 11 08.L	Grande
20 11 08.XL	X Grande
20 11 08.2XL	2X-Grande
20 11 08.3XL	3X-Grande



### Pants Uso Industrial

- Felpa 100% poliéster.
- Grueso.
- Durable.
- Resorte en cintura y tobillos.
- Color: Blanco.

NO. DIKEN	TALLA
20 11 09.S	Chica
20 11 09.M	Mediana
20 11 09.L	Grande
20 11 09.XL	X Grande
20 11 09.2XL	2X-Grande
20 11 09.3XL	3X-Grande



Diken INTERNATIONAL

### Sudadera Acolchada Con Aislante

RefrigiWear®

- Mod. 0488R.
- Tela preencogida.
- Bolsillos delanteros grandes.
- Cierre completo de cremallera.
- Color: Azul Marino y Negro.



**AZUL MARINO**

NO. DIKEN	TALLA
20 11 98.S	Chica
20 11 98.M	Mediana
20 11 98.L	Grande
20 11 98.XL	X Grande
20 11 98.2XL	2X-Grande

**NEGRO**

NO. DIKEN	TALLA
20 11 99.S	Chica
20 11 99.M	Mediana
20 11 99.L	Grande
20 11 99.XL	X Grande
20 11 99.2XL	2X-Grande



AZUL MARINO

GRIS

NEGRO

NO. DIKEN	TALLA
20 12 53.S	Chica
20 12 53.M	Mediana
20 12 53.L	Grande
20 12 53.XL	X Grande
20 12 53.2XL	2X-Grande
20 12 53.3XL	3X-Grande
20 12 53.4XL	4X-Grande

NO. DIKEN	TALLA
20 12 54.S	Chica
20 12 54.M	Mediana
20 12 54.L	Grande
20 12 54.XL	X Grande
20 12 54.2XL	2X-Grande
20 12 54.3XL	3X-Grande
20 12 54.4XL	4X-Grande

NO. DIKEN	TALLA
20 12 66.S	Chica
20 12 66.M	Mediana
20 12 66.L	Grande
20 12 66.XL	X Grande
20 12 66.2XL	2X-Grande
20 12 66.3XL	3X-Grande
20 12 66.4XL	4X-Grande

## Sudadera Térmica de Doble Capa

- Mod. 0487R.
- Poliéster de 310 g / capa exterior de algodón.
- Forro térmico en tejido de punto.
- Cierre frontal.
- Bolsillos frontales grandes.
- Tela que no encoge.
- Color: Azul Marino, Gris y Negro.

RefrigiWear®



RefrigiWear®



### Cuellera en Tejido de Punto

- Mod. 0050R.
- Impide la entrada de corrientes de aire frío.
- Nariz, boca, oídos y cuello están perfectamente protegidos.
- Doble capa de tejido de punto de acrílico.
- Color: Negro.

NO. DIKEN	TALLA
20 12 57	Unitalla



### Cuellera Térmica de Vellón

- Mod. 0064R.
- Vellón grueso de doble capa.
- Cordón ajustable.
- Impide la entrada de corrientes de aire frío.
- Nariz, boca, oídos y cuello están perfectamente protegidos.
- Color: Negro.

NO. DIKEN	TALLA
20 12 10	Unitalla



### Gorro Watch

- Mod. 0043
- Forro 70% lana merino /30% acrílico para confort.
- Color: Negro.

NO. DIKEN	TALLA
20 12 19	Unitalla



### Gorro Delgado

- Mod. 0045RSKL
- Tejido de acrílico suave
- "Delgado" se ajusta a la cabeza.
- Color: Negro.

NO. DIKEN	TALLA
20 12 56	Unitalla



### Gorro de Vellón

- Mod. 0061R.
- Vellón grueso de doble cara.
- Estilo de gorro pegado a la cabeza.
- Color: Negro.

NO. DIKEN	TALLA
20 12 03	Unitalla





### Capucha Iron Tuff™

- Mod. 0081R.
- Sello en tejido de punto contra el viento alrededor del rostro.
- Cordón ajustable con auto-bloqueo.
- Diseñada para chaquetas: 20 12 28 / 20 12 12 / 20 12 50.
- Color: Azul marino.

NO. DIKEN	TALLA
20 12 20	Unitalla



Diseñada para adaptarse a Chaquetas: Siberian, Jackoat y Polar.

RefrigiWear

### Pasamontañas Térmico Visión Amplia

- Mod. 0047R.
- Fabricada en acrílico de doble densidad.
- Proporciona gran cobertura facial.
- Cuello largo para mayor protección.

NO. DIKEN	TALLA	COLOR
20 12 21	Unitalla	Azul marino
20 12 21.1	Unitalla	Anaranjado
20 12 21.2	Unitalla	Verde militar
20 12 21.3	Unitalla	Verde limón



RefrigiWear



### Pasamontañas Clava® Extreme Ultra

- Mod. 0098R.
- Tela exterior en neopreno stretch de 4 vías.
- Membrana transpirable a prueba de agua y viento.
- Forro de micro felpa que favorece la eliminación de la transpiración.
- La pieza de la boca tiene orificios que permiten que la humedad escape.
- Se puede usar como cuellera o bufanda.



NO. DIKEN	TALLA
20 12 70	Grande / X Grande

RefrigiWear



### Pasamontañas Neofleece® Combo Clava™

- Mod. 0092R.
- Cubierta exterior de felpa Polartec™ que protege contra el agua y el viento.
- Máscara Neofleece® absorbente.
- Boquilla con agujeros de respiración.
- Para usar como balaclava, pasamontañas con orificio o cuello.

NO. DIKEN	TALLA
20 12 09	Grande / X Grande

RefrigiWear

### Pasamontañas con Forro de Vellón

- Mod. 0055R.
- Tejido de acrílico de doble capa.
- Forro suave de vellón.
- Cuello largo para mayor protección.
- Color: Negro.

NO. DIKEN	TALLA
20 12 55	Unitalla



RefrigiWear

### Pasamontañas Silver Magic

- Mod. 0057R.
- Forro de poliéster Comfortel® que favorece la eliminación de la transpiración, reduce la pérdida de temperatura reflejando el calor a la piel.
- El hilo Smart Silver reduce la estática.
- Color: Negro.

NO. DIKEN	TALLA
20 12 82	Unitalla



RefrigiWear

### Pasamontañas Térmico en Tejido de Punto

- Mod. 0042R.
- Boquilla acolchada desmontable quita-pon en la parte de la boca, para mayor comodidad del usuario.
- Tejido de punto térmico stretch.
- Color: Azul marino.

NO. DIKEN	TALLA
20 12 18	Unitalla



RefrigiWear

## Guante Extreme Freezer

### Protección contra impactos

- Mod. 0679.
- Aislante de 100 g de Thinsulate™ más espuma con forro de tricot.
- Dorso de tela tejida con palma de cuero sintético.
- Patrón de agarre de silicona en la palma.
- Almohadillas EVA en la palma.
- Protección contra los golpes en los dedos, los nudillos y el dorso de la mano.
- Refuerzo de Kevlar en la unión del pulgar.
- Tira reflejante plateada en los nudillos.
- Puño de neopreno elastizado.
- Lengüeta con etiqueta de identificación en la muñeca.

-34 °C



**Protección contra impactos**  
Todas las almohadillas contra impactos están cosidas y no pegadas, lo que brinda protección adicional que no se caerá con el frío.

Etiqueta de identificación donde se pueden escribir el nombre y el tamaño del guante

**Acolchado en la palma**  
Almohadillas amortiguadoras en las palmas y los dedos que protegen las manos contra golpes y moretones. Almohadillas ubicadas estratégicamente en los puntos de contacto que mantienen las manos calientes al sostener artículos fríos.



La silicona en los dedos también mejora el agarre.

**Unión del pulgar reforzada y ajuste ergonómico**  
Mayor durabilidad en el área de uso pesado. Con diseño ergonómico para reducir la fatiga de la mano.

**Construcción de los dedos**  
Acolchado enrollado en los dedos que evita la irritación por las costuras en las puntas de los dedos.

Induradex™		
Aislamiento	9	Durabilidad
		8
Destreza	6	

Clasificación de Induradex™  
La clasificación de Induradex™ ofrece pautas respecto al aislamiento, la durabilidad y la destreza de cada guante en comparación con otros guantes de la misma categoría. Los números más altos en la escala de 1 - 10 representan una mejor clasificación.

NO. DIKEN	TALLA
20 04 11	Grande

RefrigilWear®



➔ Venta por par.

## Guante de Piel de Vaca con Doble Aislamiento

- Mod. 0419R.
- Relleno sintético de 100 g más nuevo aislamiento de espuma doble, más espeso, con forro de punto / Cuero de vaca dividido / Almohadillas de PVC antiabrasión en dedos y palma / Puño de seguridad con muñeca tejida de alta resistencia / Hilo de Kevlar.

NO. DIKEN	TALLA
20 12 80	Grande

-34 °C



➔ Venta por par.

RefrigilWear®

Induradex™		
Aislamiento	9	Durabilidad
		7
Destreza	7	



## Guante PolarForce™ con Performance-Flex

### Capacidad para pantalla táctil en el pulgar y el dedo índice

- Mod. 0518.
- Aislante de Thinsulate™ de 200 gr más espuma con forro de tejido de punto.
- Poliéster elastizado con cuero sintético en la palma para mayor comodidad.
- Ajuste ergonómico precurado.
- Puño de neopreno elastizado / Refuerzo de Kevlar en la parte interior del pulgar.
- Puntas de los dedos más delgadas para menor volumen / Ribete HiVis anaranjado
- Lengüeta para jalar con etiqueta de identificación de caucho en la muñeca.
- Capacidad para pantalla táctil en el pulgar y el dedo índice.

Induradex™		
Aislamiento	9	Durabilidad
		7
Destreza	7	

NO. DIKEN	TALLA
20 13 44	Grande

➔ Venta por par.



RefrigilWear®

**PERFORMANCE-FLEX**  
Nuestra nueva sección Performance-Flex en los nudillos se expande para proporcionar mayor flexibilidad

**GRIP ASSIST**  
El patrón de puntos de silicona en la palma proporciona asistencia adicional de agarre para reducir la fatiga de las manos y protege contra caídas accidentales de objetos

**EL MAYOR AISLAMIENTO**  
El único guante que ofrece aislamiento Thinsulate® de 200 g para sumar protección contra el frío sin agregar volumen



-34 °C



Ajuste ergonómico precurado



Disponible



Sobre pedido



### Guante ArcticGrip™



-32 °C



- Mod. 0291.
- Aislamiento Thinsulate™ de 100 g.
- Barrera transpirable contra el agua y el viento.
- Cubierta exterior de nylon con forro de felpa que expulsa la humedad.
- Textura de goma para agarre en la palma y dedos.
- Tracción reforzada de goma en la palma, unión de pulgar e índice.
- Muñequera con velcro.
- Color: Negro.

NO. DIKEN	TALLA
20 12 87	Grande

➔ Venta por par.



Disponible también en Limón HiVis™



RefrigilWear®

### Guante ArcticFit™ Max

-32 °C



- Mod. 2790.
- Relleno de fibra y aislamiento de espuma con forro de vellón polar.
- Dorso de poliéster y spandex.
- Palma de cuero sintético / Patrón de agarre de silicona en la palma y los dedos / Protección contra impacto en nudillos y muñeca.
- Puntas de los dedos flexionadas para mayor destreza / Puntas de los dedos más delgadas para tener menos volumen / Puño de neopreno / Ribete reflectante plateado / Lengüeta para jalar con etiqueta de identificación de caucho en la muñeca.
- Color: Negro.

NO. DIKEN	TALLA
20 13 47	Grande

➔ Venta por par.



RefrigilWear®

### Guante ArcticFit™

-29 °C



- Mod. 0290R.
- Aislamiento de fibra.
- Dorso de spandex con palma de 50% nylon /50 % microfibra sintética.
- Almohadillas de abrasión de PVC en los dedos y la palma.
- Protección contra los golpes en los nudillos.
- Barrera impermeable.
- Puño de seguridad de spandex con cierre de velcro.

NO. DIKEN	TALLA
20 12 73	Grande

➔ Venta por par.



RefrigilWear®



### Guante con Aislante de Alta Destreza

-29 °C



- Mod. 0283R.
- Aislante de relleno de fibra más espuma con forro de punto cepillado.
- Dorso de neopreno y spandex con palma de cuero sintético.
- Almohadillas de abrasión de PVC en los dedos y la palma.
- Puño de seguridad con tejido resistente para la muñeca.
- Barrera impermeable.

NO. DIKEN	TALLA
20 04 12	Grande

➔ Venta por par.



RefrigilWear®



### Guante PowerFlex®

-25 °C



Alta visibilidad y excelente aislamiento.

- Mod. 80-400.
- Guante de algodón / poliéster construcción.
- Terry sin costuras con un recubrimiento de látex texturizado.
- Alta Visibilidad.
- Palma rugosa azul brillante que provee mayor agarre en superficies mojadas y secas.
- Aislamiento a temperaturas de hasta -25°C.
- Excelentes también para el manejo de piezas calientes hasta 250°C intermitentes, como piezas moldeadas.
- Diseño ergonómico para un ajuste, confort, flexibilidad y destreza superior.

NO. DIKEN	TALLA
20 12 79.#8	8
20 12 79.#9	9



➔ Venta por par.



➔ **Precaución:** Este producto contiene látex natural de caucho que puede causar alergia o reacciones en algunas personas.

### Guante Alta Destreza

- Mod. 0282R.
- Forro de felpa.
- Cubierta exterior elástica de neopreno y spandex.
- Almohadillas de goma contra la abrasión en las yemas de los dedos y palma.
- Palma de cuero en flor de cerdo.
- Puño de neopreno con cierre de velcro.
- Muñequera con velcro.

-29 °C



NO. DIKEN	TALLA
20 12 88	Grande

➔ Venta por par.

RefrigiWear®

### Guante Serie Pro

- Mod. 0284R.
- Tela exterior en PVC, neopreno y spandex.
- Barrera impermeable transpirable.
- Secador para la frente en microfibra.
- Almohadillado en la palma.
- Alta maniobrabilidad.
- Puño de neopreno con cierre de caucho y velcro.
- Forro de felpa que favorece la eliminación de la transpiración.

-23 °C



NO. DIKEN	TALLA
20 12 84	Grande

➔ Venta por par.

RefrigiWear®

### Guante de Lona y Piel de Vaca

- Mod. 0314R.
- Parte posterior en lona con palma y dedos en cuero de gamuza.
- Aislamiento de espuma y Thinsulate™ con forro de felpa.
- Puño de seguridad en caucho estilo manopla.

-26 °C



NO. DIKEN	TALLA
20 12 85	Grande

➔ Venta por par.

RefrigiWear®

### Guante de Lana y Palma de Cuero

- Mod. 0521R.
- 80 g de aislamiento Thinsulate™ y forro polar.
- 100% lana Ragg de revestimiento exterior.
- Palma reforzada de cuero y parche en dedos.
- Puño extendido de doble capa.

-18 °C



NO. DIKEN	TALLA
20 04 13	Grande

➔ Venta por par.

RefrigiWear®

### Guante Ninja® Ice FC

- Mod. N9690FC.
- Guante de doble capa de nylon.
- Recubrimiento HPT™ exclusivo lo mantiene suave y flexible, crea moléculas de aire encapsuladas, repele líquidos para un agarre firme en seco y en húmedo.
- Tratado con Actifresh® para eliminar bacterias y promover frescura.

-17 °C



NO. DIKEN	TALLA
20 12 75	Grande

➔ Venta por par.



### Guante con Aislante Thinsulate™

- Fabricado en piel de cerdo.
- Forro: Thinsulate™ patentado por 3M.
- Para áreas de conservación.

-5 °C



NO. DIKEN	TALLA
20 12 35	Grande

➔ Venta por par.

3M

### Guante Térmico Boss Guip

- Mod. 2231R.
- Tejido exterior de poliéster calibre 13 Forro de poliéster suave El revestimiento moldeado inyectado con TPE proporciona un agarre extremo para reducir la fatiga de las manos Ajuste pre-curvado, ergonómico.
- Cierre de muñeca con velcro

NO. DIKEN	TALLA
20 13 49	Grande

➔ Venta por par.

RefrigiWear®



### Guante con Agarre con Patrón Espigado de Doble Capa

- Mod. 0509R.
- Cubierta exterior de doble capa y forro incorporado para brindar calor adicional. Cubierta exterior de acrílico con forro de felpa rizada de acrílico cepillado.
- Revestimiento de silicona en patrón espigado en la palma.

NO. DIKEN	TALLA
20 13 48	Grande

➔ Venta por par.

RefrigiWear®



### Guante Temp-Ice 700

**Durabilidad reforzada para incrementar la protección contra el frío**

- Mod. 700.
- Cobertura de nitrilo GRIP&PROOF / protección térmica tejida.
- Recubrimiento 5 veces más durable que los guantes estándar del mercado.
- Reducción de la fatiga muscular gracias al excelente agarre manipulando piezas húmedas, mayor productividad.
- Permanece seco en condiciones de humedad gracias a que repele el agua en puntos estratégicos del guante.
- Lavable hasta 5 ciclos de lavado.
- Apto para uso alimentos secos y congelados.



NO. DIKEN	TALLA
20 13 50	Grande



➔ Venta por par.

### Guante para Pantalla Táctil

**Utilice la pantalla táctil electrónica sin tener que quitar el guante.**

- Mod. 0227R.
- Acrílico tejido con puntos de PVC en palma.
- Yemas de los dedos especiales que permite el uso de pantallas táctiles.
- Para obtener más calor use con guantes sin dedos sin perder funcionalidad de pantalla táctil añadida.



NO. DIKEN	TALLA
20 04 14	Grande

➔ Venta por par.



### Guante Projex Series™ Hi VIZ

**ALTA VISIBILIDAD EN LUGARES OSCUROS.**

- Mod. 97-510.
- Fabricado en spandex transpirable y forro de felpa para controlar el sudor.
- Palma reforzada también en área entre el pulgar y dedo índice, reducen el desgaste extendiendo el tiempo de vida.
- Color amarillo fluorescente de alta visibilidad.

NO. DIKEN	TALLA
20 12 41.#8	8
20 12 41.#10	10



➔ Venta por par.

Banda reflectora de neopreno en nudillos.



### Guante HiVis™

-1 °C

**Súper agarre**

- Mod. 0279R.
- Malla extensible de neopreno.
- Parches de silicona para agarre.
- Anti-fatiga con agarre extremo.
- Cinta reflectora.
- Puño de neopreno con cierre de velcro.
- Sin aislamiento.



NO. DIKEN	TALLA
20 12 89	Grande



➔ Venta por par.



### Guante Therm-A-Knit™ Insulator®

- Mod. 78-101 (Azul) y 78-150 (Blanco).
- Los guantes Therm-A-Knit™ están fabricados con Thermolite® que brinda calor contra el frío y en condiciones de humedad, incluso cuando está mojado.
- Construcción de peso ligero que brinda gran desempeño.
- Lavables a maquina.
- Brinda la versatilidad de poder utilizar como forro debajo de otros guantes.
- Ambidiestros.
- Color: Azul y Blanco.

NO. DIKEN	TALLA	COLOR
20 12 72	Unitalla	Azul
20 12 71	Unitalla	Blanco

➔ Venta por par.



## Guante Gladiador Alphatec

- Mod. 16-650.
- Buena resistencia a la abrasión y desgarres.
- Acabado áspero para un excelente agarre en mojado y seco.
- Forro que proporciona confort y flexibilidad.
- Recubrimiento Premium con terminado rugoso proporciona larga vida así como protección al corte y a temperatura de hasta 250°C.
- Látex de Caucho Natural hecho acorde a los requerimientos de la FDA.
- Ideal para manipulación de objetos rugosos y cortantes.

### Ansell



NO. DIKEN	TALLA
20 05 30.#9	9

➔ Venta por par.

100 °C -20 °C



## Guante Harpon

- Mod. 321.
- Fabricado en látex con adherización reforzada.
- Soporte textil de algodón en su interior.
- Especial para trabajo pesado en húmedo.
- Diseñado para temperaturas de -20 °C a 100 °C (intermitente).
- Alta resistencia a la abrasión, al desgarre, al calor de contacto y al corte.
- Ideal para manipulación de objetos rugosos y cortantes.
- Largo: 12 1/2" (32 cm).

### MAPA<sup>®</sup> PROFESSIONAL



NO. DIKEN	TALLA
20 05 29.#7	7
20 05 29.#8	8
20 05 29.#9	9

➔ Venta por par.

100 °C -20 °C

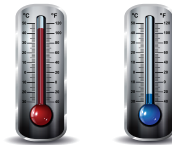

## Guante Crusader<sup>®</sup> Flex

- Mod. 42-474.
- Guante combinado de 2 partes:
- Capa exterior: Recubrimiento de nitrilo que protege contra rasgaduras, perforaciones, abrasión y cortes.
- Forro interior: De algodón/jersey con poliéster no tejido.
- Sensación de aislamiento sin tejidos y una barrera térmica en todo el guante, diseñado para manejo intermitente de objetos de hasta 250°C, por espacios de 15 segundos.
- Construcción de dos piezas que elimina las costuras para mayor comodidad, destreza y flexibilidad.
- Provee un excelente agarre al manejar objetos secos o aceitosos.
- Sin asbestos.
- Largo de 14" (36 cm).

### Ansell

➔ Venta por par.



200 °C



## Guante Temp-Cook

- Mod. 476.
- Recubrimiento de Nitrilo, color blanco-crema, responde a los estándares de vestimenta de la restauración fuera del hogar (RFH).
- Protección térmica hasta 150 °C.
- Interior y exterior del guante lavables para una mejor higiene.
- Resistencia a aceites, grasas y a los principales productos detergentes.
- Puño largo (45 cm) para proteger los antebrazos cuando se manipulen platos calientes.

NO. DIKEN	TALLA
20 04 05.#11	11
20 04 05.#12	12

Cat. 3



4443D AFGJOT X2XXX 111

### MAPA<sup>®</sup> PROFESSIONAL



150 °C



200 °C



### Guante Scorpio®

- Mod. 19-024 18" (46 cm) y 19-026 26" (66 cm).
- Los guantes Scorpio® combinan las ventajas de dos materiales: el recubrimiento de neopreno es flexible y resistente a los químicos, y el guante suave de tejido térmico es cómodo y resistente al calor.
- Protección en aplicaciones con riesgos químicos y térmicos.
- Excelentes propiedades mecánicas y químicas.
- No es degradado por los productos de limpieza ni los detergentes.
- Protección eficaz contra grasas y aceites.
- Muy flexible y de agarre firme.
- Doble guante interior cómodo y aislante.
- Protege las manos de contacto intermitente con superficies calientes de hasta 200°C y ofrece protección a corte.
- Ideal para plantas de proceso alimenticio y manejo de vulcanizado a alta temperatura.

18" (46 cm)  
DE LARGO

NO. DIKEN	TALLA
20 04 10	8
20 04 10.5	10

26" (66 cm)  
DE LARGO

NO. DIKEN	TALLA
20 04 06	8

➔ Venta por par.

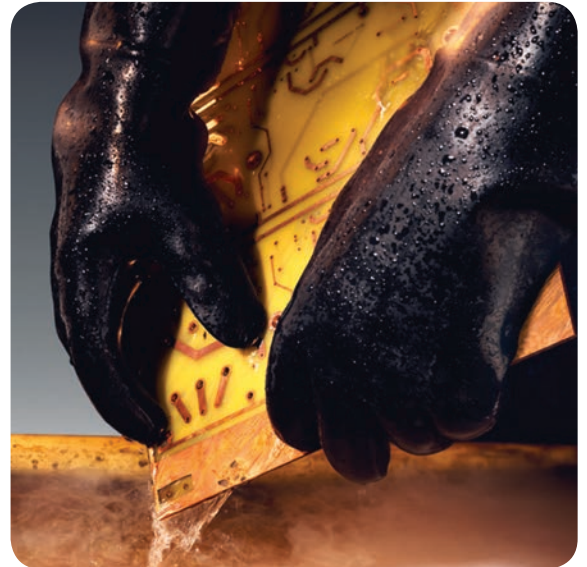

PALMA Y PUÑO RUGOSO

180 °C -25 °C



### Guante Scorpio®

- Mod. 9-022 12" (30.5 cm) y 9-928 18" (46 cm).
- Recubrimiento de neopreno de primera calidad. Protección eficaz contra numerosos aceites, ácidos, cáusticos, alcoholes y disolventes.
- Buena resistencia a todas las agresiones mecánicas.
- Opción de guanteleto aislado para altas y bajas temperaturas, con guante interior de algodón acolchado. Permite la manipulación intermitente en líquidos calientes (hasta 180°C) y a temperaturas muy bajas (-25°C).
- Guante de forma anatómica perfectamente adaptado a la mano en reposo. Mayor destreza y menos fatiga en las manos.

12" (30.5 cm)  
DE LARGO

NO. DIKEN	TALLA
20 12 31	10

18" (46 cm)  
DE LARGO

NO. DIKEN	TALLA
20 12 49	10

➔ Venta por par.



PALMA Y PUÑO LISO



250 °C

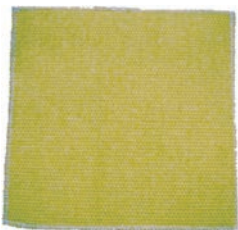

### Cuadros de Kevlar Natural

- Mod. KEV1002-6.
- Kevlar de 22 oz.
- De 6" x 6".

NO. DIKEN
20 04 16



### Guante de Kevlar Natural

- Mod. 9687.
- Alto nivel de confort.
- 10 Gauge DuPont™ Kevlar® Fibras.
- Palma de látex azul y dedos.
- Shell es 100% DuPont™ Kevlar® y la palma es de látex natural, ninguno de los cuales conducirá electricidad.

NO. DIKEN	TALLA
20 05 96.S	S
20 05 96.M	M
20 05 96.L	L
20 05 96.XL	XL



260 °C



### Guante Aluminizado Sköld

- Mod. GL903.
- Guante Rayon aluminizado con forro de algodón.
- Protección contra altas temperaturas.
- Máxima protección en condiciones de trabajo más adversas.
- Cosido por completo con Kevlar®.
- Certificaciones. ASTM D3776- D1777 - D5733-D1424 Y NFPA 1976-2000.
- Aplicaciones: Trabajos con soldadura, metales calientes, horneros, alta temperatura y alto riesgo de abrasión.

NO. DIKEN
20 11 57.3

200 °C



### Guante para Horno EZ-Kleen™

- Mod. EZK15 15" (38.1 cm) y EZK17 17" (43.2 cm).
- Material revestido de poliéster-algodón.
- Forro extraíble.
- Fácil de limpiar con un paño; Exterior y forro.
- Brinda protección contra el calor y el vapor.
- Resistencia a la alta temperatura hasta 232 °C (450 °F) durante un máximo 15 segundos.
- Ideal para plantas de proceso alimenticio, cadenas de comida rápida, restaurantes y hoteles.

NO. DIKEN	MODELO	ESTILO	LARGO
70 24 03	EZK15	Convencional	15"
70 24 04	EZK17	Convencional	17"

➔ Venta por par.



232 °C



### Guante para Horno Cool Touch Flame™

- Mod. KT0218 17" (43.2 cm).
- Resistente a las flamas y extraduradero debido a la superficie Nomex® y Kevlar®.
- Brinda protección contra flamas, el calor y el vapor.
- El imán integrado permite el almacenamiento sencillo y la disponibilidad inmediata.
- Resistencia a la alta temperatura hasta 280 °C (535 °F) durante un máximo 15 segundos.

NO. DIKEN	MODELO	ESTILO	LARGO
70 24 08	KT0218	Convencional	17"

➔ Venta por par.



Con imán integrado



280 °C



### Guante de Silicona para Horno/Congelador

- Mod. 801SG13 13" (33 cm).
- Se limpia mediante enjuague.
- Revestimiento no pegajoso.
- Ideal para superficies calientes y frías.
- Resistencia a la baja y alta temperatura de -18 °C (0 °F) hasta 204 °C (400 °F) durante un máximo 15 segundos.
- Color: Plata.

NO. DIKEN	MODELO	ESTILO	LARGO
70 24 00	801SG13	Convencional	13"

➔ Venta por par.





🌿 Disponible 🚚 Sobre pedido

## ¿Cómo obtener su talla de guantes?

- La mejor manera de asegurar que los guantes sean cómodos, es ordenar el tamaño adecuado.
- Una forma de determinar el tamaño necesario es utilizar una cinta de modista para medir alrededor de la mano.
- La medida se toma por encima del dedo pulgar y por debajo de los dedos. Ésta será la talla del diámetro de la mano (redondeado a la pulgada próxima más cercana si no se obtiene un número entero).
- Existen posibles variaciones en el tamaño de la mano, ya que algunos trabajadores, por ejemplo, pueden tener los dedos largos, mientras que otros tienen dedos cortos.
- Los trabajadores pueden encontrar guantes cómodos incluso una talla más grande o una más pequeña.



¿Cómo Obtener su Talla de Guante?						
<b>Diámetro de Mano</b>	6"	7"	8"	9"	10"	11"
<b>Talla de Guante</b>	XS	S	M	L	XL	XXL

## Tipos de borde de puño

- **Puño recto:** Mejor ventilación de la mano. Proporciona la longitud adicional para proteger el antebrazo.
- **Borde enrollado:** Mayor resistencia a desgarres al ponerse el guante. Proporciona una mayor protección al escurrimiento de líquidos.
- **Corte festón:** El acabado clásico. Mayor duración del guante.
- **Puño de seguridad:** Por lo general se extiende un pedazo de material protector sobre el área de la muñeca de 2 1/2" a 3" (6 cm a 8 cm), rápido desenguantado y buena ventilación de la mano.
- **Puño elástico:** Diseñado para mantener los guantes en su lugar y evitar que entre suciedad, también protege la muñeca.

## ¿Qué longitud de guante debo elegir?

Se debe elegir en función de los riesgos y profundidad a la que el brazo será sumergido o expuesto.  
Varía generalmente entre 9" (22.8 Cm) y 32" (81 cm).

- **10" a 14" (26 cm a 36 cm):**  
Protege la mano y la muñeca para la mayoría de las aplicaciones.
- **18" (46 cm):**  
Ofrece protección contra salpicaduras e inmersión.
- **32" (81 cm):**  
Ideal para todo el brazo y aplicaciones en donde la inmersión es profunda.

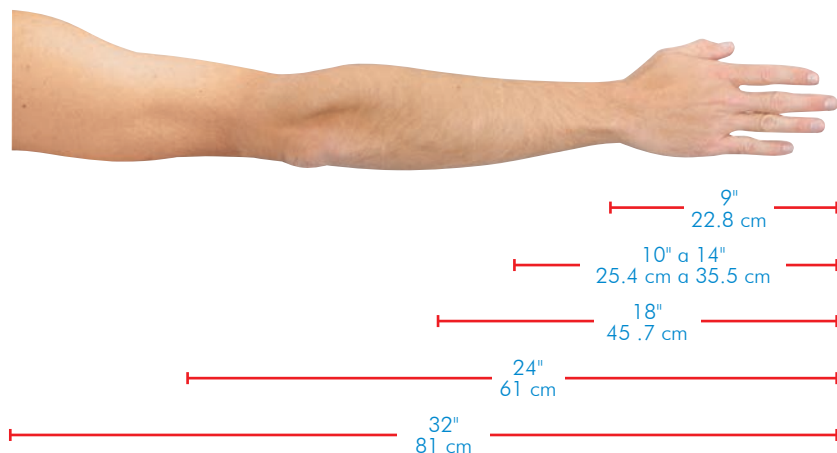

Puño Recto

Puño Enrollado

Puño Festón

Puño de Seguridad

Puño Elástico

**COMPARACIÓN DE GUANTES Y RESISTENCIA FÍSICA**

	POLIETILENO	HÍBRIDO	VINIL	PVC	LÁTEX	VINIL-NITRILO	NITRILO
Resistencia a la tracción	MALO	MALO	ACEPTABLE	ACEPTABLE	EXCELENTE	BUENO	EXCELENTE
Alargamiento	MALO	ACEPTABLE	ACEPTABLE	ACEPTABLE	EXCELENTE	BUENO	EXCELENTE
Resistencia a la abrasión	MALO	MALO	BUENO	BUENO	BUENO	BUENO	EXCELENTE
Resistencia al desgarre	MALO	MALO	MALO	MALO	BUENO	ACEPTABLE	ACEPTABLE
Resistencia a la perforación	MALO	MALO	MALO	MALO	BUENO	ACEPTABLE	EXCELENTE
Duración	ACEPTABLE	ACEPTABLE	ACEPTABLE	BUENO	BUENO	BUENO	EXCELENTE
Resistencia al fuego	MALO	MALO	MALO	MALO	MALO	MALO	MALO
Resistencia al calor	MALO	MALO	MALO	MALO	ACEPTABLE	MALO	EXCELENTE
Resistencia al frío	MALO	MALO	ACEPTABLE	ACEPTABLE	EXCELENTE	BUENO	EXCELENTE
Flexibilidad	MALO	BUENO	BUENO	BUENO	EXCELENTE	BUENO	EXCELENTE
Agarre en seco	MALO	BUENO	BUENO	BUENO	BUENO	BUENO	BUENO
Agarre en húmedo	MALO	BUENO	ACEPTABLE	ACEPTABLE	ACEPTABLE	ACEPTABLE	BUENO
Resistencia a grasa animal	ACEPTABLE	ACEPTABLE	BUENO	BUENO	MALO	BUENO	EXCELENTE
Resistencia a los solventes	MALO	ACEPTABLE	ACEPTABLE	ACEPTABLE	MALO	BUENO	BUENO
Resistencia a la sangre	ACEPTABLE	ACEPTABLE	ACEPTABLE	ACEPTABLE	EXCELENTE	BUENO	EXCELENTE

**Otras especificaciones de los guantes**

- **Con polvo:**  
Diseñado para facilitar el enguantado y desenguantado, ideal para aquellos que se quitan los guantes con frecuencia.
- **Libre de polvo:**  
Ideal para ambientes en donde la contaminación es una preocupación. una alternativa para aquellos cuya piel se irrita por el polvo.
- **Ambidiestros:**  
Guantes que pueden ser usados en la mano derecha como en la izquierda; para una mayor comodidad.
- **Flocado:**  
Fibras textiles a base de algodón que recubren el interior de los guantes. Tacto acolchado que facilita el enguantado y desenguantado. Buena absorción de la transpiración.
- **Soporte interior:**  
Agrega fuerza y elimina costuras que causan irritación en la mano y evita el desgaste prematuro.
- **Sin forro:**  
Ofrecen una sensibilidad superior al tacto y una mayor destreza, pero proporcionan una menor resistencia contra los riesgos mecánicos.



Flocado



Soporte Interior



Sin Forro

**Químicos sugeridos**
**Sanitización de guantes**

**SANI DEX OH**

DESINFECTANTE PARA MANOS / LÍQUIDO / ALCOHOL-YODADO / PARA USO EN SPRAY

- Es un sanitizante para uso del personal asignado en áreas especiales. Está formulado a base de alcohol etílico, yodo povidona y humectantes de gran calidad y pureza grado quirúrgico.
- Es un producto 100% amigable con la piel, cumple con la norma NMX-BB-040-SCFI-1999 al eliminar el 99.999 de carga microbiológica.
- Usos más frecuentes: sanitización de manos y guantes, áreas 100% secas, desinfección con alcohol y yodo povidona especial para equipo manual y herramientas menores.
- Ventajas principales: seguro al manejo por contacto, autosecante, 100% concentrado, seguro al personal y al medio ambiente, no mancha.

**ALCOHOL SOLUTION**

LÍQUIDO / SANITIZANTE / ALCOHOL ETÍLICO

- Es una fórmula a base de alcohol etílico, tensoactivos y agentes humectantes. Es un producto amigable con la piel que ayuda a sanitizar y secar las manos después del lavado. ALCOHOL SOLUTION puede ser usado en cualquier área de planta y no requiere enjuague.
- Usos más frecuentes: sanitización de manos y guantes en plantas de alimentos en general, hospitales, áreas de empaque de alimento.
- Ventajas principales: elimina el 99.999% de los gérmenes en 30 segundos, no necesita enjuague posterior, contiene humectantes, no deja aroma residual, secado rápido.





Diseños de agarre en diamante.

➔ Venta por par.



Diseño de agarre en relieve.

➔ Venta por par.



Diseños de agarre Z.

➔ Venta por par.



### Guantes de Nitrilo

- Compuesto de nitrilo de gran desempeño provee una sobresaliente combinación de fortaleza y resistencia química.
- Agarre y protección contra abrasión y pinchazos superior a la de guantes de neopreno o caucho.
- Apto para actividades de limpieza pesadas. Altos niveles de flexibilidad, confort y destreza.
- No se hinchan, debilitan o degradan, no producen dermatitis.
- Color verde.

**Aplicaciones:**  
Proceso de productos químicos, carne, aves de corral, desengrasado y lavado con solvente.

No contiene proteínas de látex, es una excelente alternativa para las personas que experimentan reacciones alérgicas al látex.



➔ Flocado que proporciona buena absorción de la transpiración y facilita el enguantado y desenguantado. (No aplica en todos los modelos).

ESPESOR	MODELO	DISEÑO DE AGARRE	LARGO	INTERIOR	APROBACIONES	NO. DIKEN	TALLA
11 mil.	<b>Ansell</b> <b>Sol-Vex®</b> <b>37-145</b>	Relieve	13" (33 cm)	Sin Forro	FDA	10 25 06.#6	6
						10 25 06.#7	7
						10 25 06.#8	8
						10 25 06.#9	9
						10 25 06.#10	10
15 mil.	<b>MAPA</b> <b>PROFESIONAL</b> <b>Stansolv®</b> <b>AF-15</b>	Diamante	12" (30 cm)	Flocado	FDA	20 05 17.#7	7
						20 05 17.#8	8
						20 05 17.#9	9
	<b>Diken</b> <b>INTERNATIONAL</b>	Diamante	13" (33 cm)	Flocado	FDA	10 25 39.#7	8
						10 25 39.#8	9
						10 25 39.#9	10
						10 25 39.#10	11
	<b>Ansell</b> <b>Sol-Vex®</b> <b>37-175</b>	Relieve	13" (33 cm)	Flocado	FDA	10 25 04.#6	6
						10 25 04.#7	7
						10 25 04.#8	8
						10 25 04.#9	9
22 mil.	<b>Ansell</b> <b>Sol-Vex®</b> <b>37-155</b>	Relieve	13" (33 cm)	Sin Forro	FDA	10 25 04.#10	10
						10 25 04.#11	11
						10 25 10.#7	7
						10 25 10.#8	8
						10 25 10.#9	9
22 mil.	<b>Diken</b> <b>INTERNATIONAL</b>	Diamante	18" (46 cm)	Sin Forro	FDA, Manejo de Cásticos	20 05 19.#8	8
						20 05 19.#9	9
						20 05 19.#10	10
	<b>Ansell</b> <b>Sol-Vex®</b> <b>37-185</b>	Relieve	18" (46 cm)	Sin Forro	Manejo de Cásticos	10 25 11.#7	7
						10 25 11.#8	8
						10 25 11.#9	9
	<b>MAPA</b> <b>PROFESIONAL</b> <b>Stansolv®</b> <b>A-18</b>	Z	18" (46 cm)	Clorinado	FDA, Abrasión y Perforación	10 25 11.#10	10
						10 25 11.#11	11
						20 05 15.#7	7
						20 05 15.#8	8
						20 05 15.#9	9
						20 05 15.#10	10

➔ Clorinado este tipo de acabado se le da al interior del guante con un lavado especial de agua clorada para hacerlo más suave y facilitar el desenguantado, recomendado para aplicaciones que tengan que ver con industria alimenticia ya que evita que se suelten pequeñas partículas.

## Guante de Nitrilo SolKnit® 39-124

- Mod. 39-124.
- El guante industrial SolKnit® de Ansell ofrece protección mecánica intensiva y química en una extensa variedad de entornos.
- Este guante tan resistente ofrece un magnífico confort gracias a su forma natural que facilita el uso para tareas de larga duración.
- Una mayor destreza y altos niveles de agarre tanto en medios secos como húmedos, para más seguridad del usuario y de toda la productividad.
- Cuando necesite un guante con superficie rugosa para protección química, Sol-Knit® es la elección inteligente.
- Largo 14" (36 cm).

NO. DIKEN	TALLA
20 08 38.#7	7
20 08 38.#8	8
20 08 38.#9	9
20 08 38.#10	10

**Ansell**



## Guante de Látex 87-208

- Mod. 87-208.
- La palma de 29 mil es más delgada que la mayoría de los guantes estándares.
- Mayor fuerza de tracción y protección contra pinchazos, combinado con protección contra riesgos químicos y físicos.
- Flocado 100% de algodón que incrementa la comodidad en el usuario.
- Diseño tipo diamante que provee agarre en objetos húmedos y secos.
- PRECAUCIÓN: Este producto contiene látex de caucho natural, el cual puede causar reacciones alérgicas en algunas personas

NO. DIKEN	TALLA
20 05 21.#7	7
20 05 21.#8	8
20 05 21.#9	9
20 05 21.#10	10

**Ansell**



## Guante North® Nitri-Knit™

- 100% de nitrilo ofrece fortaleza mecánica superior y mejor desempeño que los guantes de vinilo, neopreno y caucho natural. con buen soporte cuando se los expone a solventes, químicos cáusticos y grasas animales.
- Cumplen con las reglamentaciones de USDA y FDA, 21 CFR para su uso para el procesamiento de alimentos.

**Honeywell**  
**NORTH**



### 12" de Largo

NO. DIKEN	TALLA
20 08 93.#7	7
20 08 93.#8	8
20 08 93.#9	9
20 08 93.#10	10
20 08 93.#11	11

### 26" de Largo

NO. DIKEN	TALLA
20 08 94.#8	8
20 08 94.#9	9
20 08 94.#10	10

➔ Venta por par.

**Diken**  
INTERNATIONAL



## Guante de Hule Color Negro

- Mod. DK 701.
- Fabricación de Látex.
- Cumple con los requisitos FFDCa para contacto con alimentos.
- Mayor resistencia química.
- Guante de caucho negro de 16" (41 cm) de largo.
- Espesor de 40 milésimas de pulgada.

NO. DIKEN	TALLA
20 05 11	L



➔ Venta por par.

## Guante de Neopreno Technic 450

**Extremadamente flexible con libertad de movimientos para una protección química estándar**

- Material: Neopreno y látex natural.
- Color: Negro.
- Acabado interior: Flocado.
- Acabado exterior: Textura grabada.
- Espesor: 0.75 mm.
- Flexibilidad de neopreno y confort del flocado.
- Buen agarre gracias al relieve antideslizante.
- Protección del antebrazo: puño largo.
- Largo: 16" (41 cm).

**MAPA**  
PROFESSIONAL



NO. DIKEN	TALLA
20 05 20.#7	7
20 05 20.#8	8
20 05 20.#9	9

**Diken**  
INTERNATIONAL

🚚 Disponible 🚚 Sobre pedido



### Guantes de Nitrilo

- Mod. 37-200 (8 mil.), 37-210 (8 mil.) y 37-220 (8 mil.).
- Guante de nitrilo con estándar de peso ligero.
- El innovador modelo de agarre tipo diamante ofrece un agarre inigualable en condiciones húmedas, secas y aceitosas.
- Ofrece una mayor flexibilidad y destreza, características claves necesarias en el proceso de alimentos.
- Tienen una mayor resistencia a la tensión y a la abrasión cumpliendo con las regulaciones europeas, logrando así una mejor durabilidad en comparación a los competidores.
- Completamente libres de látex, y no representa ningún riesgo en alergias de tipo 1.
- Proporcionan un diseño seguro para ofrecer una clara indicación visual en caso de tener presencia accidental en los alimentos.
- Ideal para empaque de alimentos, procesamiento de frutas, vegetales y hortalizas, procesos lácteos y otras áreas.

8 mil. de espesor  
12 ½" (32 cm) de largo,  
diseño diamante  
en relieve

#### 37-200 Verde

NO. DIKEN	TALLA
10 25 41.#7	7
10 25 41.#8	8
10 25 41.#9	9
10 25 41.#10	10

#### 37-210 Azul

NO. DIKEN	TALLA
10 25 42.#7	7
10 25 42.#8	8
10 25 42.#9	9
10 25 42.#10	10

#### 37-220 Amarillo

NO. DIKEN	TALLA
10 25 44.#7	7
10 25 44.#8	8
10 25 44.#9	9
10 25 44.#10	10

➔ Venta por par.

### VersaTouch™



### Ansell

Diseño diamante en relieve.



### Guantes de Nitrilo

- Mod. 37-510 (11mil).
- El compuesto de nitrilo de gran desempeño provee una sobresaliente combinación de fortaleza y resistencia química.
- Agarre y protección contra abrasión y pinchazos superior a la de guantes de neopreno o caucho.
- Apto para actividades de limpieza pesadas.
- Altos niveles de flexibilidad, confort y destreza.
- No se hinchan, debilitan o degradan, y no producen dermatitis.
- Todos los Guantes VersaTouch® cumplen con los requerimientos de la FDA para el manejo de alimentos (21 CFR177.2600).

11 mil. de espesor  
12 ½" (32 cm) de largo,  
diseño diamante

#### 37-510 Azul

NO. DIKEN	TALLA
20 05 68.#7	7
20 05 68.#8	8
20 05 68.#9	9
20 05 68.#10	10

➔ Venta por par.

### VersaTouch™ Ansell



### Guante Chemi-Pro® de Neopreno/Látex

- Mod. 87-224
- Proceso único de inmersión combina neopreno y látex de caucho natural para una mayor protección a una gran gama de químicos.
- Espesor de 27 mil para un mayor rendimiento, durabilidad y protección contra riesgos físicos.
- Patrones tipo diamante proveen un mejor agarre en superficies secas y húmedas.
- Forro flocado de algodón que absorbe la transpiración e incrementa la comodidad del trabajador.
- 13" (33 cm) de largo y 27 milésimas de pulgada de espesor.

NO. DIKEN	TALLA
10 25 15.#7	7
10 25 15.#8	8
10 25 15.#9	9
10 25 15.#10	10

➔ **Precaución:** Este producto contiene látex de caucho natural que puede causar alergia o reacciones en algunas personas.



Diseño Diamante en relieve.

### Ansell

➔ Venta por par.

### Guante Económico Diamond Grip de Látex

- Estos guantes están fabricados con materiales que cumplen con las regulaciones de la FFDCa para contacto con alimentos.
- 16 milésimas de espesor.
- 13" (33 cm) de largo.
- Diseño de Agarre: Diamante.
- Puño: Borde enrollado.
- Forro: Flocado.
- Color: Rojo.

NO. DIKEN	TALLA
10 25 62.#7	7
10 25 62.#8	8
10 25 62.#9	9



➔ Venta por par.



### Guantes de Látex Trabajo Pesado

- Estos guantes están fabricados con materiales que cumplen con las regulaciones de la FFDCa para contacto con alimentos.
- 20 milésimas de espesor.
- 12" (30.4 cm) de largo.
- Diseño de Agarre: Diamante.
- Puño: Borde enrollado.
- Forro: Flocado.
- Color: Azul.

NO. DIKEN	TALLA
10 25 45.#7	7
10 25 45.#8	8
10 25 45.#9	9

➔ Venta por par.



### Guantes de Látex



- El látex de caucho natural ofrece una excelente destreza, fuerza y elasticidad.
- Estos guantes están fabricados con materiales que cumplen con las regulaciones de la FDA para contacto con alimentos.
- Sin soporte interior, sin forro, para trabajos de tipo medio. 12" (31 cm) de largo.

➔ **Precaución:** Estos productos contienen látex de caucho natural que puede causar alergia o reacciones en algunas personas



➔ Venta por par.



### Guante Natural Blue™

- 13 mil y 17 mil. para una una sensibilidad y destreza superiores.
- Buena resistencia a químicos, desgarres, pinchazos y abrasión.
- Su diseño/patrón de agarre escamado y el color azul, hace que sea el preferido por las industrias de procesamiento de alimentos.
- Cumplen con las normas de la FDA para el manejo de alimentos.

#### Mod. 88-356

17 mil. de espesor 12" (31 cm) de largo, pattern-grip

NO. DIKEN	TALLA	NO. DIKEN	TALLA
10 25 09.#7	7	10 25 09.#9	9
10 25 09.#8	8	10 25 09.#10	10



➔ Venta por par.



### Guante Canners & Handlers™

- Excelente destreza, fuerza de tensión y elasticidad.
- El grosor de 17 mil. y 20 mil.
- provee buena resistencia a la abrasión, pinchazos, rasgaduras y químicos.
- Dos diseños de relieve para agarre en húmedo o seco.
- Cumplen con las normas de la FDA para el manejo de comida (21 CFR177.2600).

#### Mod. 88-394

20 mil. de espesor 12" (31 cm) de largo, fishscale

NO. DIKEN	TALLA	NO. DIKEN	TALLA
10 25 14.#7	7	10 25 14.#9	9
10 25 14.#8	8	10 25 14.#10	10



**SUPER-TUFF**



Diseño exclusivo para  
**Diken**  
INTERNATIONAL

### Guante Super-Tuff Ultra Sanitario

Guante de alta resistencia y larga vida útil.

- Ligero.
- Diseño 100% ultra sanitario.
- Fabricado en poliéster-poliuretano.
- Aprobado por la FDA para el contacto con alimentos de acuerdo con U.S. FDCA y FAR 21 CFR 177.2600.
- Esta resina es considerada como GRAS (Generally Recognized As Safe) 21 CFR 175.300.
- Color: Azul turquesa.
- 6 mil. de espesor.

18" (45 cm)

NO. DIKEN	TALLA
10 25 37	Unitalla

27" (69 cm)

NO. DIKEN	TALLA
10 25 38	Unitalla

➔ Venta por par.

**PolyGo**



### Manga VR con Guante de Nitrilo

Proporciona protección completa y duradera de mano y brazo.

- Fusión única de un guante de nitrilo 11 mil. y una manga protectora VR 4 mil.
- Cómodamente flexible con alta sensibilidad al tacto.
- Puño elástico inhibe el deslizamiento de la manga de la parte superior del brazo.
- Guante de nitrilo color verde de 12" con manga de VR color azul, longitud total 29".

29" (73.66 cm)

NO. DIKEN	TALLA
10 26 13.L	Grande

➔ Caja con 50 pares.



### Dedales de Látex

- Fabricado en látex natural.
- Desechables.
- Sin Polvo.
- Talla: S, M y L.

**Diken**  
INTERNATIONAL

NO. DIKEN	TALLA
10 25 46.#7	Chica
10 25 46.#8	Mediana
10 25 46.#9	Grande

➔ Caja con 720 piezas.

➔ **Precaución:** Estos productos contienen látex de caucho natural que puede causar alergia o reacciones en algunas personas

### Cinta Dedal TUK 740

- Cinta de tela de algodón tejido abierto, amoldable, con adhesivo, hipoalergénico y auto sellante bajo leve presión.
- Esta cinta permite la transpiración de la piel a través de varias capas que ofrecen comodidad.
- Aplicado directamente a los dedos en forma de dedal. Se usa en el ensamblado manual de partes y componentes electrónicos o piezas abrasivas en la industria y talleres.
- 18 mm X 18 m.

NO. DIKEN
10 25 43



# Food Grade

Desechables

## GUÍA PARA SELECCIÓN DE GUANTES DESECHABLES



Polietileno



Híbrido



Vinil



PVC



Látex



Vinil-Nitrilo



Nitrilo

	ESESOR	MARCA	MODELO	COLOR	LARGO	APROBACIONES	CAJA CON	NO. DIKEN	TALLA
Polietileno	0.39 mil.	Diken	"SS" Muy económico	Transparente	11" (28 cm)	FFDCA	1000 piezas.	10 25 03.LS	Grande
	0.47 mil.	Diken	Económico 11"	Transparente	11" (28 cm)	FFDCA	1000 piezas.	10 25 03.M	Mediana
	1.25 mil.	Diken	Económico 35"	Transparente	35" (89 cm)	FFDCA	1000 piezas.	10 25 03.L	Grande
Híbrido	2.5 mil.	Diken	Híbrido Económico 10.6"	Natural	10.6" (26 cm)	FFDCA	1000 piezas.	10 25 67.S	Chica
				Natural	10.6" (26 cm)	FFDCA	1000 piezas.	10 25 67.M	Mediana
				Natural	10.6" (26 cm)	FFDCA	1000 piezas.	10 25 67.L	Grande
				Natural	10.6" (26 cm)	FFDCA	1000 piezas.	10 25 67.XL	X Grande
				Azul	10.6" (26 cm)	FFDCA	1000 piezas.	10 25 68.S	Chica
Vinil	3.5 mil.	Diken	"SS" Ligeramente Polvoso	Natural	9 1/2" (24 cm)	FFDCA	1000 piezas.	10 25 00.S	Chica
	4 mil.	Diken	Ligeramente Polvoso	Natural	9 1/2" (24 cm)	FFDCA	1000 piezas.	10 25 00.M	Mediana
								10 25 00.L	Grande
								10 25 01.S	Chica
	4 mil.	Diken	Sin Polvo	Natural	9 1/2" (24 cm)	FFDCA	1000 piezas.	10 25 01.M	Mediana
								10 25 01.L	Grande
								10 25 22.S	Chica
	4 mil.	Diken	Ligeramente Polvoso	Azul	9 1/2" (24 cm)	FFDCA	1000 piezas.	10 25 22.M	Mediana
								10 25 22.L	Grande
								10 25 22.XL	X Grande
	4 mil.	Diken	Sin Polvo	Azul	9 1/2" (24 cm)	FFDCA	1000 piezas.	10 25 17.S	Chica
								10 25 17.M	Mediana
								10 25 17.L	Grande
	4 mil.	Diken	Sin Polvo	Azul	9 1/2" (24 cm)	FFDCA	1000 piezas.	10 25 18.S	Chica
								10 25 18.M	Mediana
10 25 18.L								Grande	
4 mil.	Diken	Sin Polvo	Verde	9 1/2" (24 cm)	FFDCA	1000 piezas.	10 25 21.S	Chica	
							10 25 21.M	Mediana	
							10 25 21.L	Grande	
4 mil.	Diken	Sin Polvo	Negro	9 1/2" (24 cm)	FFDCA	1000 piezas.	10 25 21.XL	X Grande	
							10 25 47.S	Chica	
							10 25 47.M	Mediana	
4 mil.	Diken	Sin Polvo	Negro	9 1/2" (24 cm)	FFDCA	1000 piezas.	10 25 47.L	Grande	
							10 25 48.S	Chica	
							10 25 48.M	Mediana	
4 mil.	Diken	Sin Polvo	Rojo	9 1/2" (24 cm)	FFDCA	1000 piezas.	10 25 48.L	Grande	
							10 25 58.S	Chica	
							10 25 58.M	Mediana	
Vinil Detección de Metal	5 mil.	Diken	Sin Polvo	Azul	9 1/2" (24 cm)	FFDCA	1000 piezas.	10 25 58.L	Grande
								10 25 34.S	Chica
PVC	4.5 mil.	Diken	Sin Polvo	Natural	9 1/2" (24 cm)	FFDCA	1000 piezas.	10 25 34.M	Mediana
								10 25 34.L	Grande
								10 25 02.S	Chica
Látex	5 mil.	Diken	Ligeramente Polvoso	Natural	9 1/2" (24 cm)	FFDCA	1000 piezas.	10 25 02.M	Mediana
								10 25 02.L	Grande
								10 25 31.S	Chica
	5 mil.	Diken	Sin Polvo	Natural	9 1/2" (24 cm)	FFDCA	1000 piezas.	10 25 31.M	Mediana
								10 25 31.L	Grande
Vinil-Nitrilo	5 mil.	Diken	Sin Polvo	Verde	9 1/2" (24 cm)	FFDCA	1000 piezas.	10 25 24.L	Chica
								10 25 24.L	Mediana
								10 25 30.S	Chica
5 mil.	Diken	Sin Polvo	Azul	9 1/2" (24 cm)	FFDCA	1000 piezas.	10 25 30.M	Mediana	
							10 25 30.L	Grande	

GUÍA PARA SELECCIÓN DE GUANTES DESECHABLES

ESPESOR	MARCA	MODELO	COLOR	LARGO	APROBACIONES	CAJA CON	NO. DIKEN	TALLA	
Nitrilo	Edge Ansell	Sin Polvo	Azul Cobalto	9 1/2" (24 cm)	EN374, EN420	3000 piezas.	10 25 52.#7	S	
							10 25 52.#8	M	
							10 25 52.#9	L	
							10 25 52.#10	XL	
	3 mil.	Diken Premium	Sin Polvo	Azul	9 1/2" (24 cm)	FFDCA	2000 piezas.	10 25 35.S	Chica
								10 25 35.M	Mediana
								10 25 35.L	Grande
								10 25 35.XL	X Grande
								10 25 49.S	Chica
	3 mil.	Diken Estándar	Sin Polvo	Azul	9 1/2" (24 cm)	FFDCA	2000 piezas.	10 25 49.M	Mediana
								10 25 49.L	Grande
								10 25 49.XL	X Grande
	3 mil.	Diken	Sin Polvo	Anaranjado	9 1/2" (24 cm)	FFDCA	1000 piezas	10 25 57.S	Chica
								10 25 57.M	Mediana
								10 25 57.L	Grande
	3.5 mil.	Diken	Sin Polvo	Negro	9 1/2" (24 cm)	FFDCA	1000 piezas	10 25 57.XL	X Grande
								10 25 56.S	Chica
								10 25 56.M	Mediana
	4 mil.	Diken Premium	Sin Polvo	Azul	9 1/2" (24 cm)	EN420, EN455, EN374-2, EN374-3 ASTM D6319	1000 piezas	10 25 56.L	Grande
								10 25 56.XL	X Grande
4 mil.	Diken Estándar	Sin Polvo	Azul	9 1/2" (24 cm)	FFDCA	1000 piezas	10 25 19.S	Chica	
							10 25 19.M	Mediana	
4 mil.	Diken	Sin Polvo	Verde	9 1/2" (24 cm)	FFDCA	1000 piezas	10 25 19.L	Grande	
							10 25 19.XL	X Grande	
4 mil.	Diken	Sin Polvo	Verde	9 1/2" (24 cm)	FFDCA	1000 piezas	10 25 20.S	Chica	
							10 25 20.M	Mediana	
4 mil.	Diken	Sin Polvo	Verde	9 1/2" (24 cm)	FFDCA	1000 piezas	10 25 20.L	Grande	
							10 25 20.XL	X Grande	
4 mil.	Diken	Sin Polvo	Verde	9 1/2" (24 cm)	FFDCA	1000 piezas	10 25 55.S	Chica	
							10 25 55.M	Mediana	
4 mil.	Diken	Sin Polvo	Verde	9 1/2" (24 cm)	FFDCA	1000 piezas	10 25 55.L	Grande	
							10 25 55.XL	X Grande	
5 mil.	Diken	Sin Polvo	Morado	9 1/2" (24 cm)	FFDCA	1000 piezas	10 25 23.S	Chica	
							10 25 23.M	Mediana	
5 mil.	Diken	Sin Polvo	Morado	9 1/2" (24 cm)	FFDCA	1000 piezas	10 25 23.L	Grande	
							10 25 23.XL	X Grande	
5 mil.	TNT Ansell	Ligeramente Polvoso	Verde	9 1/2" (24 cm)	FDA	1000 piezas	10 25 05.#7	CH (7)	
							10 25 05.#8	M (8)	
5 mil.	TNT Ansell	Ligeramente Polvoso	Azul	9 1/2" (24 cm)	FDA	1000 piezas	10 25 05.#9	G (9)	
							10 25 05.#10	XG (10)	
5 mil.	TNT Ansell	Ligeramente Polvoso	Azul	9 1/2" (24 cm)	FDA	1000 piezas	10 25 08.S	CH (7)	
							10 25 08.M	M (8)	
5 mil.	TNT Ansell	Ligeramente Polvoso	Azul	9 1/2" (24 cm)	FDA	1000 piezas	10 25 08.L	G (9)	
							10 25 08.XL	XG (10)	
5 mil.	TNT Ansell	Sin Polvo	Verde	9 1/2" (24 cm)	FDA	1000 piezas	10 25 25.#7	CH (7)	
							10 25 25.#8	M (8)	
5 mil.	TNT Ansell	Sin Polvo	Verde	9 1/2" (24 cm)	FDA	1000 piezas	10 25 25.#9	G (9)	
							10 25 25.#10	XG (10)	
5 mil.	TNT Ansell	Sin Polvo	Azul	9 1/2" (24 cm)	FDA	1000 piezas	10 25 26.#7	CH (7)	
							10 25 26.#8	M (8)	
5 mil.	TNT Ansell	Sin Polvo	Azul	9 1/2" (24 cm)	FDA	1000 piezas	10 25 26.#9	G (9)	
							10 25 26.#10	XG (10)	
6 mil.	Diken	Sin Polvo	Azul	9 1/2" (24 cm)	FFDCA	1000 piezas	10 25 36.S	Chica	
							10 25 36.M	Mediana	
6 mil.	Diken	Sin Polvo	Azul	9 1/2" (24 cm)	FFDCA	1000 piezas	10 25 36.L	Grande	
							10 25 36.XL	X Grande	
5.5 mil.	Microflex Ansell	Sin Polvo	Violeta	12" (31 cm)	EN374, EN420	500 piezas	10 25 51.#7	S	
							10 25 51.#8	M	
8 mil.	Diken	Sin Polvo	Azul	12" (31 cm)	FFDCA	500 piezas	10 25 51.#9	L	
							10 25 51.#10	XL	
8 mil.	Diken	Sin Polvo	Azul	12" (31 cm)	FFDCA	500 piezas	10 25 27.S	Chica	
							10 25 27.M	Mediana	
8 mil.	Diken	Sin Polvo	Azul	12" (31 cm)	FFDCA	500 piezas	10 25 27.L	Grande	
							10 25 27.XL	X Grande	

UNIFORMES

### Dispensador para Guantes Desechables de Acero Inoxidable

- Guarda y mantiene sus cajas de guantes organizados.
- Disponible para una, dos y tres cajas.
- Fabricado de acero inoxidable.
- Acabado electropulido.
- Se monta fácilmente en la pared (accesorios de montaje no incluidos).

**COLUMBIA PRODUCTS**  
The Ultimate in Sanitation

NO. DIKEN	DISPENSA	DIMENSIONES
70 10 34.1	1 CAJAS	26.36 x 13.97 x 8.58 cm
70 10 34.2	2 CAJAS	29.84 x 25.4 x 8.58 cm
70 10 34	3 CAJAS	43.18 x 25.4 x 8.58 cm



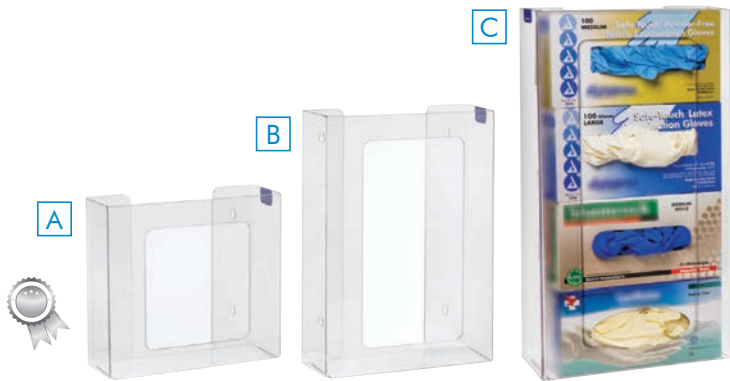

## Dispensador para Guantes Desechables de Acrílico

- Mod. 5103 (A), 5105 (B) y 5107 (C).
- Guarda y mantiene sus cajas de guantes organizados.
- Disponible para 2, 3 y 4 cajas.
- Fabricado en acrílico transparente.
- Se monta fácilmente en la pared.

NO. DIKEN	DISPENSA	DIMENSIONES	
20 23 82	2 CAJAS	10" x 11" x 4"	A
20 23 81	3 CAJAS	15 1/4" x 11" x 4"	B
20 23 80	4 CAJAS	20" x 11" x 4"	C

## Guantes Desechables de Polietileno

- Polietileno de alta densidad.
- Cumple con los requisitos de FFDCA para contacto con alimentos. (Ley Federal de Alimentos, Medicamentos y Cosméticos).
- Ambidiestro. Libre de polvo.



**Food Grade**  
Desechables

### "SS" Muy económico

- Espesor: 0.39 mil.
- 11" (28 cm) de largo.
- Color Transparente.

NO. DIKEN	TALLA	
10 25 03.LS	Grande	A

➔ Caja con 1000 piezas.

### Económico 11"

- Espesor: 0.47 mil.
- 11" (28 cm) de largo.
- Color Transparente.

NO. DIKEN	TALLA	
10 25 03.M	Mediana	B
10 25 03.L	Grande	

➔ Caja con 1000 piezas.

### Económico 35"

- Largo de guante hasta el hombro.
- Espesor: 1.25 mil.
- 35" (89 cm) de largo.
- Color Transparente.

NO. DIKEN	TALLA	
10 25 32	Grande	C

➔ Caja con 1000 piezas.



## Guante Desechable Híbrido

- Híbrido.
- Cumple con los requisitos de FFDCA para contacto con alimentos.
- Ambidiestro.
- Espesor: 2.5 mil.
- 10.6" (26 cm) de largo.
- Color Azul y Natural.

**Food Grade**  
Desechables

### Natural

NO. DIKEN	TALLA
10 25 67.S	Chica
10 25 67.M	Mediana
10 25 67.L	Grande
10 25 67.XL	X Grande

### Azul

NO. DIKEN	TALLA
10 25 68.S	Chica
10 25 68.M	Mediana
10 25 68.L	Grande
10 25 68.XL	X Grande

➔ Caja con 1000 piezas.



## Rack para Guantes Desechables

- Fabricado en alambre de acero inoxidable.
- Varilla redonda de 3/16.

NO. DIKEN	DISPENSA	DIMENSIONES
20 23 91	1 CAJA	25 x 9 cm x 4 cm.



➔ Disponible ➔ Sobre pedido



## Guantes Desechables de Vinil

- Sensibilidad al tacto. No para uso médico. Borde enrollado. Ambidiestro. Cumple con los requisitos de FFDCA para contacto con alimentos. (Ley Federal de Alimentos, Medicamentos y Cosméticos). 9 1/2" (24 cm) de largo.



“SS” Vinil Natural Espesor de 3.5 mil.

Ligeramente Polvoso

# Food Grade

*Desechables*

NO. DIKEN	TALLA
10 25 00.S	Chica
10 25 00.M	Mediana
10 25 00.L	Grande

➔ Caja con 1000 piezas.

Vinil Natural Espesor de 4 mil.

Sin Polvo

Ligeramente Polvoso

NO. DIKEN	TALLA
10 25 22.S	Chica
10 25 22.M	Mediana
10 25 22.L	Grande
10 25 22.XL	X Grande

NO. DIKEN	TALLA
10 25 01.S	Chica
10 25 01.M	Mediana
10 25 01.L	Grande

➔ Caja con 1000 piezas.

Vinil Azul Espesor de 4 mil.

Sin Polvo

Ligeramente Polvoso

Sin Polvo, Vinil Negro Espesor de 4 mil.

NO. DIKEN	TALLA
10 25 18.S	Chica
10 25 18.M	Mediana
10 25 18.L	Grande

NO. DIKEN	TALLA
10 25 17.S	Chica
10 25 17.M	Mediana
10 25 17.L	Grande

NO. DIKEN	TALLA
10 25 47.S	Chica
10 25 47.M	Mediana
10 25 47.L	Grande

➔ Caja con 1000 piezas.

Sin Polvo, Vinil Verde Espesor de 4 mil.

Sin Polvo, Vinil Rojo Espesor de 4 mil.

NO. DIKEN	TALLA
10 25 21.S	Chica
10 25 21.M	Mediana
10 25 21.L	Grande
10 25 21.XL	X Grande

NO. DIKEN	TALLA
10 25 48.S	Chica
10 25 48.M	Mediana
10 25 48.L	Grande

➔ Caja con 1000 piezas.

➔ Caja con 1000 piezas.

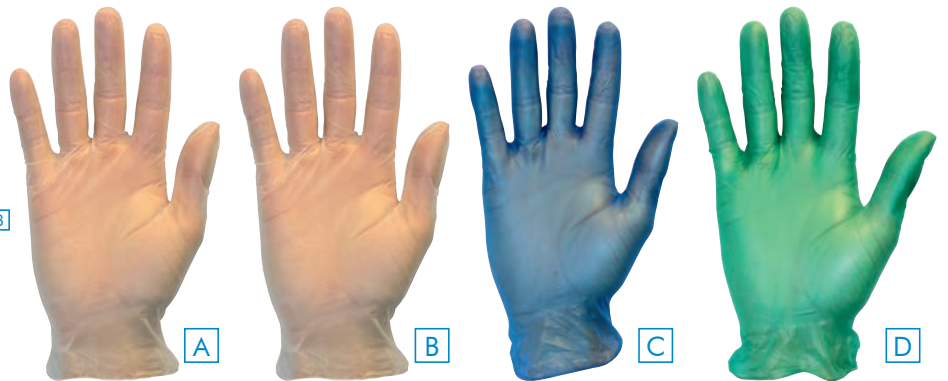

## Guantes Desechables de Vinil para Detección de Metal 5 mil.

- Aprobados por la FFDCA.
- Metal Detectable
- Borde enrollado.
- Ambidiestro.
- 9 1/2" (24 cm) de largo.
- Color Azul.

Sin Polvo

NO. DIKEN	TALLA
10 25 58.S	Chica
10 25 58.M	Mediana
10 25 58.L	Grande



➔ Caja con 1000 piezas.

## Guantes de PVC de 4.5 mil.

- Aprobados por la FFDCA.
- Sensibilidad al tacto.
- No para uso médico.
- Borde enrollado.
- Ambidiestro.
- 9 1/2" (24 cm) de largo.
- Color: Natural.

Sin Polvo

NO. DIKEN	TALLA
10 25 34.S	Chica
10 25 34.M	Mediana
10 25 34.L	Grande

➔ Caja con 1000 piezas.



## Guantes de Látex de 5 mil.

- Látex virgen natural.
- Aprobados por la FDA.
- Sensibilidad al tacto.
- Borde enrollado.
- Ajuste en muñecas.
- Resistente a productos químicos.
- Ambidiestro.
- 9 1/2" (24 cm) de largo.

Sin Polvo

NO. DIKEN	TALLA
10 25 31.S	Chica
10 25 31.M	Mediana
10 25 31.L	Grande

Ligeramente Polvoso

NO. DIKEN	TALLA
10 25 02.S	Chica
10 25 02.M	Mediana
10 25 02.L	Grande

➔ Caja con 1000 piezas.



### Guantes Desechables de Vinil-Nitrilo y Nitrilo

• No para uso médico. Borde enrollado. 9 1/2" (24 cm) y 12" (31 cm) de largo. Libres de silicón o algún otro plástico. Ofrece excelente flexibilidad y sensibilidad al tacto. Resiste 3 veces más la abrasión y pinchaduras que cualquiera de látex o vinil.

Sin Polvo, Vinil-Nitrilo Verde  
Espesor de 5 mil.

NO. DIKEN	TALLA	NO. DIKEN	TALLA
10 25 24.S	Chica	10 25 24.L	Grande
10 25 24.M	Mediana		

→ Caja con 1000 piezas.

Sin Polvo, Vinil-Nitrilo Azul  
Espesor de 5 mil.

NO. DIKEN	TALLA	NO. DIKEN	TALLA
10 25 30.S	Chica	10 25 30.L	Grande
10 25 30.M	Mediana		

→ Caja con 1000 piezas.

Premium Sin Polvo, Nitrilo Azul  
Espesor de 3 mil.

NO. DIKEN	TALLA	NO. DIKEN	TALLA
10 25 35.S	Chica	10 25 35.L	Grande
10 25 35.M	Mediana	10 25 35.XL	X Grande

→ Caja con 2000 piezas.

Estándar Sin Polvo, Nitrilo Azul  
Espesor de 3 mil.

NO. DIKEN	TALLA	NO. DIKEN	TALLA
10 25 49.S	Chica	10 25 49.L	Grande
10 25 49.M	Mediana	10 25 49.XL	X Grande

→ Caja con 2000 piezas.

Sin Polvo, Nitrilo Anaranjado  
Espesor de 3 mil.

NO. DIKEN	TALLA	NO. DIKEN	TALLA
10 25 57.S	Chica	10 25 57.L	Grande
10 25 57.M	Mediana	10 25 57.XL	X Grande

→ Caja con 1000 piezas.

Sin Polvo, Nitrilo Negro  
Espesor de 3.5 mil.

NO. DIKEN	TALLA	NO. DIKEN	TALLA
10 25 56.S	Chica	10 25 56.L	Grande
10 25 56.M	Mediana	10 25 56.XL	X Grande

→ Caja con 1000 piezas.

Premium Sin Polvo, Nitrilo Azul  
Espesor de 4 mil.

NO. DIKEN	TALLA	NO. DIKEN	TALLA
10 25 19.S	Chica	10 25 19.L	Grande
10 25 19.M	Mediana	10 25 19.XL	X Grande

→ Caja con 1000 piezas.

Estándar Sin Polvo, Nitrilo Azul  
Espesor de 4 mil.

NO. DIKEN	TALLA	NO. DIKEN	TALLA
10 25 20.S	Chica	10 25 20.L	Grande
10 25 20.M	Mediana	10 25 20.XL	X Grande

→ Caja con 1000 piezas.

Sin Polvo, Nitrilo Verde  
Espesor de 4 mil.

NO. DIKEN	TALLA	NO. DIKEN	TALLA
10 25 55.S	Chica	10 25 55.L	Grande
10 25 55.M	Mediana	10 25 55.XL	X Grande

→ Caja con 1000 piezas.



Sin Polvo, Nitrilo Morado  
Espesor de 5 mil.

NO. DIKEN	TALLA
10 25 23.S	Chica
10 25 23.M	Mediana
10 25 23.L	Grande
10 25 23.XL	X Grande

→ Caja con 1000 piezas.

Sin Polvo, Nitrilo Azul  
Espesor de 6 mil.

NO. DIKEN	TALLA
10 25 36.S	Chica
10 25 36.M	Mediana
10 25 36.L	Grande
10 25 36.XL	X Grande

→ Caja con 1000 piezas.

Sin Polvo, Nitrilo Azul  
Espesor de 8 mil.  
12" (31 cm) de largo

NO. DIKEN	TALLA
10 25 27.S	Chica
10 25 27.M	Mediana
10 25 27.L	Grande
10 25 27.XL	X Grande

→ Caja con 500 piezas.



### Guante Desechables de Nitrilo EDGE® 82-133

- Fabricado con una formulación de nitrilo más delgada que aumenta la comodidad y mejora la flexibilidad sin comprometer la protección.
- Con puntas de los dedos texturizadas para un mejor agarre en una amplia variedad de aplicaciones.
- Alivio en los dedos, puño con reborde.
- Cumple con las regulaciones de contacto con alimentos de E.U., EN374, EN420.

Sin Polvo.  
Nitrilo Azul Cobalto.  
Espesor de 2.5 mil.  
9 1/2" (24 cm) de largo.

NO. DIKEN	TALLA
10 25 52.#7	S
10 25 52.#8	M
10 25 52.#9	L
10 25 52.#10	XL



➔ Caja con 3000 piezas.

### Guantes Desechables de Nitrilo

- Fabricados con materiales que cumplen con las regulaciones de la FDA para contacto con alimentos.

#### TouchNTuff® Azul 5 mil.

- Disponible sin polvo o ligeramente polvoso.
- Espesor de 5 mil.
- 9 1/2" (24 cm) de largo.
- Ambidiestro.



#### TouchNTuff® Verde 5 mil.

- Disponible sin polvo o ligeramente polvoso.
- Espesor de 5 mil.
- 9 1/2" (24 cm) de largo.
- Ambidiestro.

#### LIGERAMENTE POLVOSO

NO. DIKEN	TALLA
10 25 08.S	CH (7)
10 25 08.M	M (8)
10 25 08.L	G (9)
10 25 08.XL	XG (10)

#### SIN POLVO

NO. DIKEN	TALLA
10 25 26.#7	CH (7)
10 25 26.#8	M (8)
10 25 26.#9	G (9)
10 25 26.#10	XG (10)

➔ Caja con 1000 piezas.

#### LIGERAMENTE POLVOSO

NO. DIKEN	TALLA
10 25 05.#7	CH (7)
10 25 05.#8	M (8)
10 25 05.#9	G (9)
10 25 05.#10	XG (10)

#### SIN POLVO

NO. DIKEN	TALLA
10 25 25.#7	CH (7)
10 25 25.#8	M (8)
10 25 25.#9	G (9)
10 25 25.#10	XG (10)

➔ Caja con 1000 piezas.



UNIFORMES

### Guante Desechables de Nitrilo Microflex® 94-253

- El puño extendido ofrece protección adicional para la muñeca y brazo en ambientes peligrosos. La formulación avanzada de nitrilo ofrece hasta 3 veces más la resistencia a la perforación del látex o de los guantes de vinil desechables.
- Nivel de calidad aceptable (AQL) establece un nuevo estándar en protección.
- Las propiedades no adhesivas están construidas en la formulación del guante para crear una resistencia a las cinta o adhesivos y para ayudar a los trabajadores con mejor eficiencia y velocidad.
- Fabricados sin materiales de látex de caucho natural o polvo para ayudar a proteger contra alergias, irritación de la piel y sequedad.
- Su uso está aprobado con drogas de quimioterapia.
- 94-253: 0.65 AQL para agujeros.
- Agarre seguro (dedos texturizados), puño con reborde.
- Cumple con las regulaciones de contacto con alimentos de E.U., EN374, EN420.

Sin Polvo, Nitrilo Violeta  
Espesor de 5.5 mil.  
12" (31 cm) de largo

NO. DIKEN	TALLA
10 25 51.#7	S
10 25 51.#8	M
10 25 51.#9	L
10 25 51.#10	XL



➔ Caja con 500 piezas.



CE PPE 09/696-0493  
MDD 93/42

# SUPER-TUFF

Diseño exclusivo para  
**Diken**  
INTERNATIONAL

COLORES DISPONIBLES  
9



## Chaparreras

¡ Excelente para las Aplicaciones con spray!

- Fabricado en poliuretano de alta calidad.
- Esta resina es considerada como GRAS (Generally Recognized As Safe) 21 CFR 175.300.
- Excelente resistencia a los productos químicos peligrosos.
- Excelente resistencia a la abrasión.
- Correas de fijación lateral fácil de colocar al rededor del cinturón.
- Altura fácilmente ajustable, cinta de sujeción con dos cierres rápidos.
- 100% lavable.
- 100% a prueba de líquidos.
- 8 mil. de espesor.
- 9 colores.
- Unitalla.

NO. DIKEN	COLOR
20 10 15	Azul Marino

## Mandiles Endurosaf®

Protección de alto rendimiento, para una gran variedad de trabajos.

- Supera los materiales tradicionales como neopreno, nitrilo, vinilo y otros.
- Ligero, fuerte, durable y amigable con el medio ambiente.
- Excepcional resistencia a la abrasión, químicos, resistente al deterioro por grasas y aceites.
- Disponible en 2 medidas.

**DIMENSIONES 35" x 45"**  
(88 cm ancho x 115 cm largo)  
PESO 262 g.

NO. DIKEN	COLOR
20 10 08	Blanco
20 10 08.5	Azul
20 10 08.7	Amarillo
20 10 08.8	Rojo

**DIMENSIONES 35" x 50"**  
(88 cm ancho x 127 cm largo)  
PESO 288 g.

NO. DIKEN	COLOR
20 10 24	Blanco
20 10 26	Azul
20 10 27	Amarillo
20 10 27.5	Rojo

## ENDUROSAF



## Ansell

**Atención**

✓

✗

Para mayor durabilidad usar el mandil al revés, pues así el termosellado de los tirantes no se vence con cargas pesadas.

Uso incorrecto se vence con cargas pesadas



Superficie satinada fácil y rápida de limpiar con un paño húmedo.



Resistente para el uso rudo.

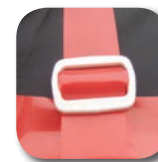

Tirantes ajustables de 1" de ancho para mayor comodidad.



Cordones largos para ajustar al frente o en la espalda.

# HEAVY DUTY

12 mil. de espesor

**SUPER-TUFF**

Diseño exclusivo para  
**Diken**  
INTERNATIONAL

COLORES DISPONIBLES  
4

## Mandiles Super-Tuff Ultra Sanitario Heavy Duty

Protección de alto rendimiento,  
para una gran variedad de trabajos.

- Diseño 100% ultra sanitario.
- Mandil ligero de alta resistencia y larga vida útil.
- Aprobado por la FDA para el contacto con alimentos de acuerdo con U.S. FDCA y FAR 21 CFR 177.2600.
- Fabricado en poliuretano de alta calidad.
- Esta resina es considerada como GRAS (Generally Recognized As Safe) 21 CFR 175.300.
- Color: Blanco, Amarillo, Rojo y Café.
- 12 mil. de espesor.



Con broche  
Sin costuras

DIMENSIONES 36" x 45"  
(91 cm ancho x 114 cm largo )  
PESO 382 gr.

NO. DIKEN	COLOR
20 09 88	Blanco
20 09 88.1	Amarillo
20 09 88.2	Rojo
20 09 88.3	Café



Fácil y rápido  
de limpiar.



Resistente para  
el uso rudo.



Cordones de 2"  
de ancho para mayor  
resistencia.



UNIFORMES

## Mandil Titán

Protección de alto rendimiento, para una  
gran variedad de trabajos.

- Diseño 100% ultra sanitario.
- Mandil ligero, de alta resistencia y larga vida útil.
- Aprobado por la FDA para el contacto con alimentos de acuerdo con U.S. FDCA y FAR 21 CFR 177.2600.
- Fabricado en poliuretano de alta calidad.
- Esta resina es considerada como GRAS (Generally Recognized As Safe) 21 CFR 175.300.
- 8 mil. de espesor con protección en sección de abdomen de 15 mil. de espesor.
- Lavable en la lavadora y secadora.
- Cómodo.
- Siempre suave.
- Impermeable.
- Resistencia superior al ácido y productos químicos.
- 2 Cordones para amarre.
- Color: Blanco, Amarillo, Rojo y Café / sección de abdomen Azul.



Sin broche  
Sin costuras.

MANDIL DIMENSIÓN 45" x 50"  
(114 cm ancho x 127 cm largo )  
PARCHE DIMENSIÓN 15" x 24"  
(38 cm ancho x 61 cm largo )

NO. DIKEN	COLOR
20 09 91	Blanco
20 09 91.1	Amarillo
20 09 91.2	Azul Marino
20 09 91.3	Rojo



Parche  
sección de  
abdomen.

**SUPER-TUFF**

Diseño exclusivo para  
**Diken**  
INTERNATIONAL

COLORES DISPONIBLES  
4



**SUPER-TUFF**Diseño exclusivo para  
**Diken**  
INTERNATIONAL

Fácil y rápido de limpiar.



Cordones de 2" de ancho para mayor resistencia.



Resistente para el uso rudo.



## Mandiles Super-Tuff Ultra Sanitario

**Protección de alto rendimiento, para una gran variedad de trabajos.**

- Diseño 100% ultra sanitario.
- Mandil ligero, de alta resistencia y larga vida útil.
- Aprobado por la FDA para el contacto con alimentos de acuerdo con U.S. FDCA y FAR 21 CFR 177.2600.
- Fabricado en poliuretano de alta calidad.
- Esta resina es considerada como GRAS (Generally Recognized As Safe) 21 CFR 175.300.
- Colores disponibles: blanco, rojo, azul celeste, azul turquesa, azul marino, amarillo, verde, café y anaranjado.
- 8 mil. de espesor.

Con broche  
Sin costurasDIMENSIONES 36" x 45"  
(91 cm ancho x 114 cm largo)  
PESO 240 gr.

NO. DIKEN	COLOR	NO. DIKEN	COLOR
20 10 29	Blanco	20 10 32	Amarillo
20 10 30	Rojo	20 10 32.1	Verde
20 10 31	Azul Celeste	20 10 32.2	Café
20 10 31.5	Azul Turquesa	20 10 32.3	Anaranjado
20 10 31.7	Azul Marino		

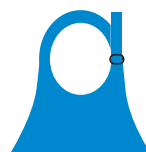
Con broche  
Sin costurasDIMENSIONES 36" x 50"  
(91 cm ancho x 137 cm largo)  
PESO 268 gr.

NO. DIKEN	COLOR	NO. DIKEN	COLOR
20 10 33	Blanco	20 10 36	Amarillo
20 10 34	Rojo	20 10 36.1	Verde
20 10 35	Azul Celeste	20 10 36.2	Café
20 10 35.5	Azul Turquesa	20 10 36.3	Anaranjado
20 10 35.7	Azul Marino		

# SUPER-TUFF DIE CUT



Escanea este código para ver Video 9 o visita: [www.youtube.com/dikeninternational](http://www.youtube.com/dikeninternational)



Sin broche  
Sin costuras

**Mandil Corto Sin Broche**  
DIMENSIONES 36" x 24"  
(91 cm ancho x 61 cm largo)  
PESO 142 gr.

NO. DIKEN	COLOR
20 10 45	Blanco



**Mandil Tipo Mesero**

NO. DIKEN	DIMENSIONES	COLOR
20 10 14.1	11 <sup>11</sup> / <sub>16</sub> " x 23 <sup>5</sup> / <sub>8</sub> " (50 cm ancho x 60 cm largo)	Blanco
20 10 14.3	11 <sup>11</sup> / <sub>16</sub> " x 31 <sup>1</sup> / <sub>2</sub> " (50 cm ancho x 80 cm largo)	Blanco



Sin broche  
Sin costuras

**Mandil**  
DIMENSIONES  
(75 cm ancho x 70 cm largo)  
PESO 98 gr.

NO. DIKEN	COLOR
20 09 87	Blanco



Sin broche  
Sin costuras

**Mandil**  
DIMENSIONES 35<sup>1</sup>/<sub>2</sub>" x 35<sup>13</sup>/<sub>16</sub>"  
(90 cm ancho x 91 cm largo)  
PESO 195 gr.

NO. DIKEN	COLOR
20 10 45.1	Azul Turquesa
20 10 45.2	Blanco



## Mandiles Super-Tuff Ultra Sanitario Die Cut

Protección de alto rendimiento, para una gran variedad de trabajos.

- Diseño de un solo corte, sin costuras y sin broche.
- Diseño 100% ultra sanitario.
- Mandil ligero, de alta resistencia y larga vida útil.
- Aprobado por la FDA para el contacto con alimentos de acuerdo con U.S. FDCA y FAR 21 CFR 177.2600.
- Fabricado en poliuretano de alta calidad.
- Esta resina es considerada como GRAS (Generally Recognized As Safe) 21 CFR 175.300.
- Colores disponibles: blanco, rojo, azul celeste, azul turquesa, azul marino, amarillo, verde, café y anaranjado.
- 8 mil. de espesor.



Sin broche  
Sin costuras

DIMENSIONES 36" x 45"  
(91 cm ancho x 114 cm largo)  
PESO 237 gr.

NO. DIKEN	COLOR	NO. DIKEN	COLOR
20 10 37	Blanco	20 10 40	Amarillo
20 10 38	Rojo	20 10 40.1	Verde
20 10 39	Azul Celeste	20 10 40.2	Café
20 10 39.5	Azul Turquesa	20 10 40.3	Anaranjado
20 10 39.7	Azul Marino		



Sin broche  
Sin costuras

DIMENSIONES 36" x 50"  
(91 cm ancho x 137 cm largo)  
PESO 265 gr.

NO. DIKEN	COLOR	NO. DIKEN	COLOR
20 10 41	Blanco	20 10 44	Amarillo
20 10 42	Rojo	20 10 44.1	Verde
20 10 43	Azul Celeste	20 10 44.2	Café
20 10 43.5	Azul Turquesa	20 10 44.3	Anaranjado
20 10 43.7	Azul Marino		



**Diken**  
INTERNATIONAL

### Mandil de Neopreno Amarillo

- Fabricado 100% en neopreno virgen.
- Resistente a una amplia gama de productos químicos.
- Peso aproximado: 780 g.
- Medida: 1.23 m largo x 89 cm ancho.

NO. DIKEN	COLOR
20 10 01	Amarillo



Útil broche para ajustar altura del cuello.



**Diken**  
INTERNATIONAL

### Mandil de Neopreno Café

- Fabricado 100% en neopreno virgen.
- Resistente a una amplia gama de productos químicos.
- Peso aproximado: 680 g.
- Medida: 1.23 m largo x 89 cm ancho.

NO. DIKEN	COLOR
20 10 17	Café



Ojales de metal en los puntos de tensión.



**Diken**  
INTERNATIONAL

### Mandil de Neopreno Blanco

- Fabricado 100% en neopreno virgen.
- Resistente a una amplia gama de productos químicos.
- Peso aproximado: 680 g.
- Medida: 1.23 m largo x 89 cm ancho.

NO. DIKEN	COLOR
20 10 02	Blanco



Ojales de metal en los puntos de tensión.



**Diken**  
INTERNATIONAL

### Mandil 100% PVC

- Fabricado 100% en PVC sanitario.
- Construido en material de alta resistencia.
- No genera hongos.
- Peso aproximado: 650 g.
- Medida: 1.20 m largo x 70 cm ancho.
- Color: Blanco.

NO. DIKEN	COLOR
20 10 03	Blanco





**SUPER-TUFF**

**Mandil Super-Tuff de PVC 100% Sanitario**

- Fabricado 100% en PVC sanitario.
- Construido en material de alta resistencia.
- Peso aproximado: 595 g.
- Medida: 1.08 m largo x 94 cm ancho.
- Espesor 16 mil.

NO. DIKEN	COLOR
20 09 86	Blanco
20 09 86.1	Amarillo
20 09 86.2	Azul Marino
20 09 86.3	Rojo



Sin broche  
Sin costuras



**Ansell**

**Mandil 100% Sanitario**

- Fabricado 100% en PVC sanitario.
- De alta resistencia.
- Construido en material ligero.
- Peso aproximado: 500 g.
- Medida: 1.16 m largo x 90 cm ancho.
- Espesor 18 mil.
- Color: Blanco.

NO. DIKEN	COLOR
20 10 06	Blanco



Termosellado.



**Ansell**

**Mandil 100% Sanitario con Parche al Frente**

- Fabricado 100% en PVC sanitario.
- Construido en material ligero.
- Peso aproximado: 700 g.
- Medida: 1.10 m largo x 70 cm ancho.
- Espesor 18 mil.
- Color: Blanco.

NO. DIKEN	COLOR
20 10 09	Blanco



Con parche que alarga su vida útil.



**Diken**  
INTERNATIONAL

**Mandil de Vinil Die Cut**

- Económico.
- Fabricado 100% en vinil de 8 milésimas de espesor.
- Ofrece protección contra productos químicos, grasas, aceites, pinchazos y abrasiones.
- Peso aproximado: 200 g.
- Medida: 1.14 m largo x 89 cm ancho.
- Color: Blanco.

NO. DIKEN	COLOR
20 10 19	Blanco





**PolyCo**

### Mandil VR Die Cut

- Económico.
- Fabricados en VR (vinil replacement) de alta resistencia.
- 8 milésimas de espesor.
- Peso aproximado de 145 g.
- Medida: 1.14 m largo x 88.9 cm ancho.
- Sin costuras.
- Sin Broches.
- Color: Blanco.

NO. DIKEN	COLOR
20 10 28	Blanco

➔ Caja con 50 piezas.

NO. DIKEN	COLOR
20 10 28.1	Blanco

➔ Por pieza.

 *Prendas libres de costura* 

**PolyCo**

### Mandil VR

- Económico.
- Fabricados en VR (vinil replacement) de alta resistencia.
- 6 milésimas de espesor.
- Peso aproximado de 140 g.
- Medida: 1.27 m largo x 88 cm ancho.
- Sin costuras.
- Color: Azul.

NO. DIKEN	COLOR
20 10 11	Azul

➔ Caja con 100 piezas.

 *Prendas libres de costura* 

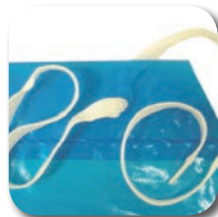

Lazos ajustables para el cuello.

**PolyCo**

### Bata VR

- Económica.
- Para aplicaciones químicas donde existe la posibilidad de contaminación.
- Fabricados en VR (vinil replacement) de alta resistencia.
- 4 milésimas de espesor.
- Peso aproximado de 199 g.
- Sin costuras.
- Color: Azul

NO. DIKEN	TALLA
20 10 23	Grande

➔ Caja con 50 piezas.

Video 10  
[www.youtube.com/dikeninternational](http://www.youtube.com/dikeninternational)



### Bata Titán

Protección de alto rendimiento, para una gran variedad de trabajos.

- Fabricado en poliuretano de alta calidad.
- Esta resina es considerada como GRAS (Generally Recognized As Safe) 21 CFR 175.300.
- Diseño 100% ultra sanitario.
- Ligero, de alta resistencia y larga vida útil.
- Aprobado por la FDA para el contacto con alimentos de acuerdo con U.S. FDCA y FAR 21 CFR 177.2600.
- 6 mil de espesor.
- Lavable en la lavadora y secadora.
- Cómodo
- Siempre suave
- Impermeable
- Resistencia superior al ácido y productos químicos
- Nunca se rajará
- Sin necesidad de cordones.
- Abrir de nuevo para la ventilación.
- Colores: Blanco y Azul.

NO. DIKEN	TALLA	COLOR
20 09 89.S	Chica	Blanco
20 09 89.M	Mediana	Blanco
20 09 89.L	Grande	Blanco
20 09 89.XL	X Grande	Blanco
20 09 89.2XL	2X Grande	Blanco

NO. DIKEN	TALLA	COLOR
20 09 90.S	Chica	Azul Celeste
20 09 90.M	Mediana	Azul Celeste
20 09 90.L	Grande	Azul Celeste
20 09 90.XL	X Grande	Azul Celeste
20 09 90.2XL	2X Grande	Azul Celeste

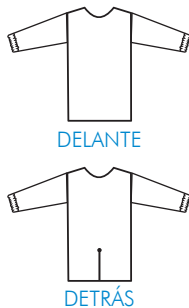

Fácil y rápido de limpiar.



Resistente para el uso rudo.



### Bata Super Tuff

- Fabricado en poliuretano de alta calidad.
- Esta resina es considerada como GRAS (Generally Recognized As Safe) 21 CFR 175.300.
- Diseño 100% ultra sanitario.
- Aprobado por la FDA para el contacto con alimentos de acuerdo con U.S. FDCA y FAR 21 CFR 177.2600.
- 6 mil. de espesor.
- Peso aproximado de 300 g.

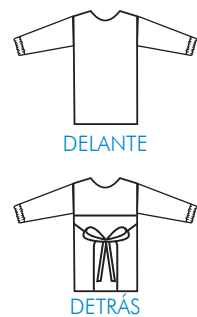

NO. DIKEN	TALLA	COLOR
20 10 46.M	Mediana	Amarillo
20 10 46.L	Grande	Amarillo
20 10 46.XL	X Grande	Amarillo

NO. DIKEN	TALLA	COLOR
20 10 47.M	Mediana	Blanco
20 10 47.L	Grande	Blanco
20 10 47.XL	X Grande	Blanco

NO. DIKEN	TALLA	COLOR
20 10 48.M	Mediana	Azul Turquesa
20 10 48.L	Grande	Azul Turquesa
20 10 48.XL	X Grande	Azul Turquesa

NO. DIKEN	TALLA	COLOR
20 10 49.M	Mediana	Rojo
20 10 49.L	Grande	Rojo
20 10 49.XL	X Grande	Rojo

NO. DIKEN	TALLA	COLOR
20 10 49.1M	Mediana	Azul Celeste
20 10 49.1L	Grande	Azul Celeste
20 10 49.1XL	X Grande	Azul Celeste

NO. DIKEN	TALLA	COLOR
20 10 49.2M	Mediana	Verde
20 10 49.2L	Grande	Verde
20 10 49.2XL	X Grande	Verde

NO. DIKEN	TALLA	COLOR
20 10 49.3M	Mediana	Café
20 10 49.3L	Grande	Café
20 10 49.3XL	X Grande	Café

NO. DIKEN	TALLA	COLOR
20 10 49.4M	Mediana	Anaranjado
20 10 49.4L	Grande	Anaranjado
20 10 49.4XL	X Grande	Anaranjado

NO. DIKEN	TALLA	COLOR
20 10 49.5M	Mediana	Azul Marino
20 10 49.5L	Grande	Azul Marino
20 10 49.5XL	X Grande	Azul Marino

GUÍA PARA SELECCIÓN DE MANGAS

MODELO	CATEGORÍA	MATERIAL	COLORES DISPONIBLES	LARGO	MILÉSIMAS	CARACTERÍSTICAS PRINCIPALES
MANGA DE POLIETILENO DESECHABLE	<ul style="list-style-type: none"> <li>• Desechable.</li> <li>• Resistente a líquidos.</li> </ul>	<ul style="list-style-type: none"> <li>• Polietileno.</li> </ul>	<ul style="list-style-type: none"> <li>• Blanco.</li> <li>• Azul.</li> </ul>	<ul style="list-style-type: none"> <li>• 16".</li> <li>• 18".</li> </ul>	<ul style="list-style-type: none"> <li>• 1.5</li> </ul>	<ul style="list-style-type: none"> <li>• Manga económica desechable.</li> </ul>
MANGA DE POLIPROPILENO DESECHABLE	<ul style="list-style-type: none"> <li>• Desechable.</li> <li>• Resistente a polvos</li> </ul>	<ul style="list-style-type: none"> <li>• Polipropileno.</li> </ul>	<ul style="list-style-type: none"> <li>• Blanco.</li> </ul>	<ul style="list-style-type: none"> <li>• 18".</li> </ul>		<ul style="list-style-type: none"> <li>• Manga de polipropileno resistente a polvos.</li> </ul>
MANGA SUPER TUFF	<ul style="list-style-type: none"> <li>• Reusable.</li> <li>• Resistente a líquidos y químicos.</li> </ul>	<ul style="list-style-type: none"> <li>• Plástico Super Tuff.</li> </ul>	<ul style="list-style-type: none"> <li>• Blanco.</li> </ul>	<ul style="list-style-type: none"> <li>• 18".</li> </ul>	<ul style="list-style-type: none"> <li>• 3 MIL.</li> </ul>	<ul style="list-style-type: none"> <li>• Fabricada en poliéster PU de alta resistencia a químicos, aceites, grasas y sangre.</li> <li>• Fácil de limpiar.</li> <li>• Aprobados por la FDA.</li> </ul>
MANGA SUPER TUFF	<ul style="list-style-type: none"> <li>• Reusable.</li> <li>• Resistente a líquidos y químicos.</li> </ul>	<ul style="list-style-type: none"> <li>• Plástico Super Tuff.</li> </ul>	<ul style="list-style-type: none"> <li>• Blanco.</li> <li>• Amarillo.</li> <li>• Azul celeste</li> <li>• Rojo.</li> <li>• Azul turquesa.</li> <li>• Azul marino.</li> </ul>	<ul style="list-style-type: none"> <li>• 18".</li> </ul>	<ul style="list-style-type: none"> <li>• 6 MIL.</li> </ul>	<ul style="list-style-type: none"> <li>• Fabricada en poliéster PU de alta resistencia a químicos, aceites, grasas y sangre.</li> <li>• Fácil de limpiar.</li> <li>• Aprobados por la FDA.</li> </ul>
MANGA SUPER TUFF	<ul style="list-style-type: none"> <li>• Reusable.</li> <li>• Resistente a líquidos y químicos.</li> </ul>	<ul style="list-style-type: none"> <li>• Plástico Super Tuff.</li> </ul>	<ul style="list-style-type: none"> <li>• Azul.</li> </ul>	<ul style="list-style-type: none"> <li>• 18".</li> </ul>	<ul style="list-style-type: none"> <li>• 4 MIL.</li> <li>• 6 MIL.</li> </ul>	<ul style="list-style-type: none"> <li>• Fabricada en poliéster PU de alta resistencia a químicos, aceites, grasas y sangre.</li> <li>• Fácil de limpiar.</li> <li>• Aprobados por la FDA.</li> </ul>
MANGA VR	<ul style="list-style-type: none"> <li>• Reusable.</li> <li>• Resistente a líquidos y químicos.</li> </ul>	<ul style="list-style-type: none"> <li>• VR.</li> </ul>	<ul style="list-style-type: none"> <li>• Azul.</li> <li>• Blanco.</li> <li>• Amarillo.</li> <li>• Transparente</li> </ul>	<ul style="list-style-type: none"> <li>• 18".</li> </ul>	<ul style="list-style-type: none"> <li>• 4 MIL.</li> </ul>	<ul style="list-style-type: none"> <li>• Vinil de alta resistencia a químicos.</li> <li>• Fácil de limpiar.</li> </ul>
MANGA VR	<ul style="list-style-type: none"> <li>• Reusable.</li> <li>• Resistente a líquidos y químicos.</li> </ul>	<ul style="list-style-type: none"> <li>• VR.</li> </ul>	<ul style="list-style-type: none"> <li>• Azul.</li> </ul>	<ul style="list-style-type: none"> <li>• 18".</li> </ul>	<ul style="list-style-type: none"> <li>• 6 MIL.</li> </ul>	<ul style="list-style-type: none"> <li>• Vinil de alta resistencia a químicos.</li> <li>• Fácil de limpiar.</li> </ul>
MANGA DE VINIL	<ul style="list-style-type: none"> <li>• Reusable.</li> <li>• Resistente a líquidos y químicos.</li> </ul>	<ul style="list-style-type: none"> <li>• Vinil.</li> </ul>	<ul style="list-style-type: none"> <li>• Morado.</li> </ul>	<ul style="list-style-type: none"> <li>• 18".</li> </ul>	<ul style="list-style-type: none"> <li>• 6 MIL.</li> </ul>	<ul style="list-style-type: none"> <li>• Manga de vinil resistente a químicos.</li> <li>• Con elástico en ambos extremos.</li> </ul>

UNIFORMES

Mangas Desechables



Mangas de Polietileno Desechable

- 100% en polietileno.
- Con elásticos en ambos extremos.
- Muy económicas.
- Con acabado terso.



1.5 milésimas  
41 cm (16")

NO. DIKEN	COLOR
10 26 02	Blanco
10 26 06	Azul

1.5 milésimas  
46 cm (18")

NO. DIKEN	COLOR
10 26 07	Blanco
10 26 08	Azul

➔ Caja con 2000 piezas.



Manga de Polipropileno-Polietileno Desechable

- Mod. 6010.
- Tela laminada de 50 g.
- 52% Polipropileno 48% Polietileno.
- Con elásticos en ambos extremos.



18" (46 cm).

NO. DIKEN
20 10 57

➔ Caja con 200 piezas.



🚚 Disponible 🚚 Sobre pedido

## Mangas Reusables

COLORES DISPONIBLES  
6

SUPER-TUFF

Diseño exclusivo para  
Diken  
INTERNATIONAL

## Mangas Super Tuff

- Manga de alta resistencia y larga vida útil.
- Diseño 100% ultra sanitario.

3 milésimas  
18" (46 cm).6 milésimas  
18" (46 cm)

NO. DIKEN	COLOR
10 26 11	Blanco

➔ Caja con 36 pares.



NO. DIKEN	COLOR
10 26 12	Blanco
10 26 12.1	Rojo
10 26 12.2	Azul Celeste
10 26 12.3	Amarillo
10 26 12.4	Azul Turquesa
10 26 12.5	Azul Marino

➔ Caja con 18 pares.

Escanea este código para ver Video 9 o visita:  
[www.youtube.com/dikeninternational](http://www.youtube.com/dikeninternational)

Aprobado por la FDA para el contacto con alimentos de acuerdo con U.S. FDCA y FAR 21 CFR 177.2600. Esta resina es considerada como GRAS (Generally Recognized As Safe) 21 CFR 175.300.

4 milésimas  
18" (46 cm).6 milésimas  
18" (46 cm).

NO. DIKEN	COLOR
10 26 14	Azul Marino

➔ Caja con 75 pares.

NO. DIKEN	COLOR
10 26 15	Azul Marino

➔ Caja con 75 pares.

COLORES DISPONIBLES  
4

PolyCo

## Mangas VR

- Fabricadas en VR (vinil replacement).
- Elástico en ambos extremos.
- Fácil de limpiar y reutilizar.

4 milésimas  
18" (46 cm).6 milésimas  
18" (46 cm).

NO. DIKEN	COLOR
10 26 05	Azul
10 26 05.1	Blanco
10 26 05.2	Amarillo
10 26 05.3	Transparente

NO. DIKEN	COLOR
10 26 04	Azul

➔ Caja con 75 pares.



## Mangas de Vinil

- Con elástico en ambos extremos.
- Color: Azul Violeta.

6 milésimas  
18" (46 cm).Diken  
INTERNATIONAL

NO. DIKEN
10 26 10

➔ Caja con 72 pares.

## Manga VR con Guante de Nitrilo

Proporciona protección completa y duradera de mano y brazo.

- Fusión única de un guante de nitrilo 11 mil. y una manga protectora VR 4 mil.
- Puño elástico en parte superior del brazo.
- Guante de nitrilo color verde de 12" con manga de VR color azul, longitud total 29".

NO. DIKEN	TALLA
10 26 13.L	Grande

➔ Caja con 50 pares.

PolyCo

### Bata Desechable con Presilla para el Pulgar

- Bata 100% sanitaria.
- Fabricada en polietileno.
- Alta resistencia.
- Unitalla (amplia).

Peso aproximado 26.6 gramos.

NO. DIKEN	COLOR
20 10 22	Blanco
20 10 22.1	Verde
20 10 22.2	Rojo

➔ Caja con 100 piezas.

COLORES DISPONIBLES  
3



Presilla para el pulgar.

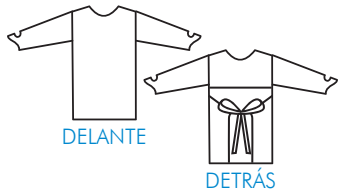

### Food Grade Desechables



### Bata Desechable Varillero

- Fabricada en polietileno.
- Unitalla (amplia).

Peso aproximado 44 gramos.

NO. DIKEN	COLOR
20 10 22.8	Blanco

➔ Caja con 100 piezas.



Presilla para el pulgar.



### Bata Desechable con Presilla para el Pulgar

- Bata 100% sanitaria.
- Fabricada en polietileno.
- Alta resistencia.
- Peso aproximado 55 gramos.
- Unitalla (amplia).

Peso aproximado 55 gramos.

NO. DIKEN	COLOR
20 10 20	Blanco
20 10 21	Azul
20 10 21.1	Amarillo
20 10 21.2	Rojo
20 10 21.3	Verde

➔ Caja con 100 piezas.

COLORES DISPONIBLES  
5



Presilla para el pulgar.

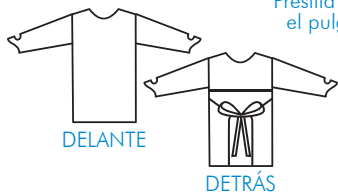

## Mandiles Desechables de Polietileno

- Protección a prueba de agua desde el cuello hasta la rodilla.
- Sin costuras.
- Aprobado por USDA.
- Fabricado 100% en polietileno.
- Construido en material super ligero, espesor: 1.50 milésimas de pulgada aproximadamente.



NO. DIKEN	DIMENSIONES	COLOR	CAJA
20 10 04	24" de largo x 42" de ancho	Blanco	1000 pzs (bulk)
20 10 07	28" de largo x 46" de ancho	Blanco	1000 pzs (bulk)
20 10 07.1	28" de largo x 46" de ancho	Azul	1000 pzs (bulk)
20 10 05	28" de largo x 46" de ancho	Blanco	1000 pzs (empaque individual)
20 10 12	28" de largo x 46" de ancho	Azul	1000 pzs (empaque individual)

► Caja con 1000 piezas.

## Bota Desechable de 14" (36 cm)



**Sin contaminación. La forma más fácil y económica para recibir visitas en tú empresa.**

- Fabricación en polietileno de alta resistencia.
- Espesor: 5 milésimas de pulgada.
- Ajuste a la pierna mediante liga elástica.
- Unitalla.

NO. DIKEN
20 14 15.1



► Caja con 500 piezas.



Liga elástica.



## Bata Desechable Cruzada

- Fabricada en polipropileno.
- ¾ de largo.
- Cierra cruzada.
- Unitalla (amplia).

NO. DIKEN	COLOR
20 10 13.B	Blanco
20 10 13.A	Azul

► Caja con 100 piezas.

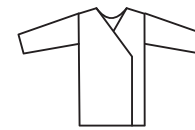

UNIFORMES

## Dispensadores de Acrílico de 1 Compartimento

- Caja de acrílico transparente.
- Acrílico de 4 mm. de espesor.
- 1 compartimento.
- Con puerta superior.
- 2 bisagras.

NO. DIKEN	DIMENSIONES
20 23 89	20 x 19 x 12 cm.



## Dispensadores de Acrílico de 2 Compartimentos



- Caja de acrílico transparente.
- Acrílico de 4 mm. de espesor.
- 2 compartimentos.
- Con puerta superior.
- Fondo con puerta superior y caja lateral abierta.
- 2 bisagras.

NO. DIKEN	DIMENSIONES
20 23 90	30 x 19 x 12 cm.



## Dispensadores para Desechables

- Mod. 5120W (A) / 5119 (B) / 5178W (C) / 5177 (D) / 5122W (E) / 5124W (F).
- Dispensadores con tapa transparente.
- (B) y (D) de acrílico transparente.
- (A), (C), (E) y (F) de plástico resistente blanco.

NO. DIKEN	ORIFICIO	DESCRIPCIÓN	DIMENSIONES
20 23 83	con	1 compartimento	12 ½" x 12" x 9 ½"
20 23 84	con	1 compartimento	12 ½" x 12" x 9 ½"
20 23 85	sin	1 compartimento	12 ½" x 12" x 9 ½"
20 23 86	sin	1 compartimento	12 ½" x 12" x 9 ½"
20 23 87	sin	2 compartimento	12 ½" x 15 ½" x 9 ½"
20 23 88	sin	3 compartimento	12 ½" x 23" x 9 ½"

# Food Grade

Desechables



## Cofia Americana Super Soft 21"

- 100% polipropileno.
- Unitalla.
- 21" ( 53.3 cm).

NO. DIKEN	COLOR
20 23 33	Blanco
20 23 33.2	Azul
20 23 33.3	Verde
20 23 33.4	Amarillo
20 23 33.5	Rojo
20 23 33.6	Anaranjado
20 23 33.7	Morado



→ Caja con 1000 piezas.

**Diken**  
INTERNATIONAL

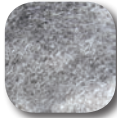

## Cofia Pesada 21"

- Cumple con los requisitos de FFDCA para contacto con alimentos.
- 100% polipropileno.
- 21" (53.3 cm).

NO. DIKEN	COLOR
20 23 04	Blanco
20 23 07	Azul
20 23 18	Verde
20 23 19	Amarillo
20 23 27	Rojo

→ Caja con 1000 piezas.

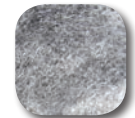

**Diken**  
INTERNATIONAL

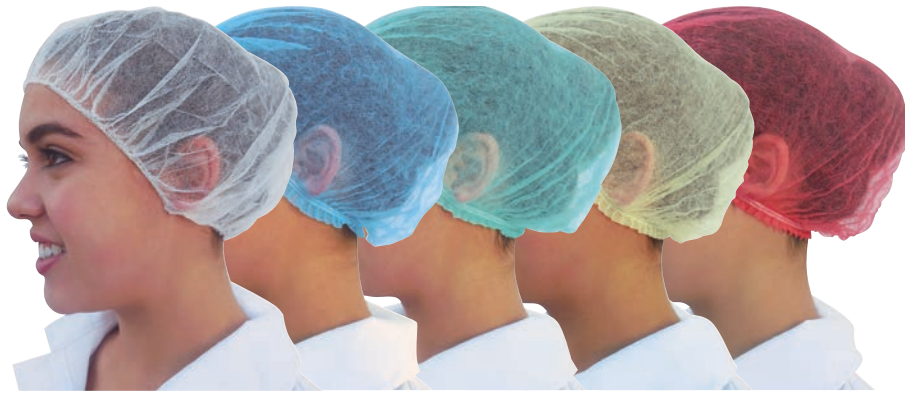

## Cofia Americana Pesada 21"

- 100% polipropileno.
- Unitalla.
- 21" ( 53.3 cm).

NO. DIKEN	COLOR
20 23 11	Blanco

→ Caja con 1000 piezas.



**Diken**  
INTERNATIONAL

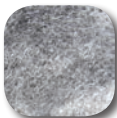

## Cofia Veneciana

- 100% polipropileno.
- Diseño ajustado al contorno de la cabeza.
- No lastima, no marca, no causa picazón.
- No flamable, auto extingüible.

NO. DIKEN	PESO	COLOR
20 23 05	Pesada	Blanco
20 23 06	Ligera	Blanco

→ Caja con 1000 piezas.



**Diken**  
INTERNATIONAL



## Cofia Económica 21" y 24"

- 100% polipropileno.
- Unitalla.
- 21" y 24".

NO. DIKEN	TAMAÑO	COLOR
20 23 35	21" (53.3 cm)	Blanco
20 23 34	24" (60.96 cm)	Blanco

→ Caja con 1000 piezas.

**Diken**  
INTERNATIONAL

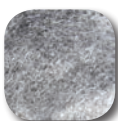

## Cofia Veneciana Con Nuquera

- 100% polipropileno.
- Cofia suave, ligera y respirable.
- Elaborada en dos piezas para mayor funcionamiento en el acomodo del cabello largo.
- Con nuquera.

NO. DIKEN	COLOR
20 23 50	Blanco

→ Caja con 1000 piezas.

**Diken**  
INTERNATIONAL





### Cofia Americana 18"

- 100% polipropileno.
- Unitalla.
- 18" ( 45.7 cm).

NO. DIKEN	COLOR
20 23 38	Blanco
20 23 39	Azul

➔ Caja con 1000 piezas.



COLORES DISPONIBLES  
2

### Cofia Americana "SS" 18"

- 100% polipropileno.
- Unitalla.
- 18" ( 45.7 cm).

NO. DIKEN	COLOR
20 23 47	Blanco

➔ Caja con 1000 piezas.



### Cofia de Malla de Poliéster

- 100% poliéster.
- Cumple con los requisitos de la FFDCA para contacto con alimentos.
- Tamaño: 21" (53.3 cm).

NO. DIKEN	COLOR
20 23 14	Negro
20 23 15	Blanco

➔ Caja con 1000 piezas.



COLORES DISPONIBLES  
2



### Cofia de Malla de Nylon

- 100% nylon.
- Tamaño: 21" (53.3 cm).

NO. DIKEN	COLOR
20 23 13	Blanco

➔ Caja con 1000 piezas.



### Cofia de Malla Pesada

- 100% poliéster.
- Tamaño: 20" (50.8 cm).

NO. DIKEN	COLOR
20 23 22	Negro

➔ Caja con 144 piezas.

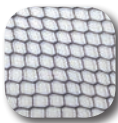

### Cofia Ala de Mosca

- 100% nylon.

NO. DIKEN	COLOR
20 23 23	Negro

➔ Caja con 144 piezas.



### Cofia Escafandra

- 100% polipropileno.
- Unitalla.

NO. DIKEN	COLOR
20 23 36	Blanco

➔ Caja con 2000 piezas.



### Gorro/Cofia de Plástico

- 100% plástico.
- Tamaño: 18" (45.7 cm).

NO. DIKEN
20 23 09.5

➔ Caja con 2000 piezas.



COLORES DISPONIBLES



CONSTRUCCIÓN  
100% ALGODÓN

- BLANCO
- ROJO
- ANARANJADO
- CAQUI
- AZUL MARINO
- NEGRO
- GRIS
- AZUL REY



CONSTRUCCIÓN  
80% POLIÉSTER  
/ 20% ALGODÓN

- BLANCO
- ROJO
- CAQUI
- AZUL MARINO
- NEGRO
- GRIS



UNIFORMES

Cofia Veneciana

- 80% poliéster / 20% algodón.
- Diseño ajustado al contorno de la cabeza.
- Unitalla (amplia).

NO. DIKEN	COLOR
20 11 21	Blanco



Cofia Ninja

- 80% poliéster / 20% algodón.
- Unitalla (amplia).

NO. DIKEN	COLOR
20 11 23	Blanco



Cruce las jaretas para un fácil ajuste y comodidad a su cabeza.

Cofia Ninja

- 100% algodón.
- Unitalla (amplia).

NO. DIKEN	COLOR
20 11 31	Blanco



Cruce las jaretas para un fácil ajuste y comodidad a su cabeza.



Cofia Escafandra

- 80% poliéster / 20% algodón.
- Quita-pon con contactel.
- Unitalla (amplia).

NO. DIKEN	COLOR
20 11 07	Blanco



Cofia Escafandra

- 100% algodón.
- Quita-pon con contactel.
- Unitalla (amplia).

NO. DIKEN	COLOR
20 11 18	Blanco



Cofia Escafandra

- Felpa 100% poliéster.
- Quita-pon con contactel.
- Unitalla (amplia).

NO. DIKEN	COLOR
20 11 10	Blanco



Cofia Escafandra  
Camiseta al Frente

- 80% poliéster / 20% algodón.
- Unitalla (amplia).

NO. DIKEN	COLOR
20 11 17	Blanco
20 11 17.1	Azul



🚚 Disponible 🚚 Sobre pedido

### Cubre bocas Doble Económico

- Fabricado con dos capas de tela no tejida.
- 90% polipropileno y 10% fibras elásticas.
- Liga bordada de 60 cm de longitud.
- Tamaño: 12.5 cm de ancho x 17 cm de largo.

NO. DIKEN	COLOR
20 23 03	Blanco
20 23 51	Azul
20 23 52	Verde

➔ Caja con 1500 piezas.



### Cubre bocas Doble Estándar

- 85% poliéster / 15 % rayón.
- Fabricado con dos capas.
- Tamaño: 12 cm alto x 16.5 cm ancho.
- Peso: 18 g/m<sup>2</sup>



NO. DIKEN	COLOR
20 23 03.1	Blanco
20 23 08	Azul

➔ Caja con 1500 piezas.



### Cubre bocas Doble Premium

- 85% poliéster / 15 % rayón.
- Tamaño: 12 cm alto x 16.5 cm ancho.
- Peso: 30 g/m<sup>2</sup>

NO. DIKEN	COLOR
20 23 31	Blanco

➔ Caja con 1500 piezas.



### Cubre bocas Sencillo Estándar

- Fabricado con una capa de tela no tejida.
- 100% polipropileno
- Elástico compuesto de látex recubierto con hilo poliéster.
- Tamaño: 12.5 x 16.5 cm.

NO. DIKEN	COLOR
20 23 02	Blanco

➔ Caja con 1500 piezas.



### Cubre bocas Sencillo Económico "SS"

- Fabricado con una capa de tela no tejida.
- 90% polipropileno y 10% fibras elásticas.
- Liga bordada de 60 cm de longitud.
- Tamaño: 12.5 cm de ancho x 17 cm de largo.

NO. DIKEN	COLOR
20 23 32	Blanco

➔ Caja con 1500 piezas.



## Cubre bocas Plisado de 1 Capa

- Cubrebocas de 100% polipropileno con pliegues.
- Tamaño: 9,5 x 17,5 cm.
- Cordones elásticos.
- Cumple con las disposiciones de la FDA, para contacto con alimentos.

NO. DIKEN	COLOR
20 23 46	Blanco

→ Caja con 1000 piezas.



**Diken**  
INTERNATIONAL



## Cubre bocas Plisado de 3 Capas

- Cubrebocas de 100% polipropileno con pliegues.
- Tamaño: 9.2 cm hasta 15.5 cm x 17.4 cm.
- Cordones elásticos.
- Cumple con las disposiciones de la FDA, para contacto con alimentos.

NO. DIKEN	COLOR	
20 23 16	Blanco	1000 pzs
20 23 17	Azul	1000 pzs
20 23 53	Blanco	1000 pzs (bulk)
20 23 54	Azul	1000 pzs (bulk)

→ Caja con 1000 piezas.



**Diken**  
INTERNATIONAL



## Cubre bocas Rígido

- Mica de plástico transparente.
- Diseñado al contorno de la cara.
- Totalmente reutilizable.
- Facilita las expresiones faciales y verbales.

NO. DIKEN
20 23 45

→ Caja con 200 piezas.



**Diken**  
INTERNATIONAL



## Cubrebarba Desechable

- 100% polipropileno.
- Unitalla (amplia).

NO. DIKEN	COLOR
20 23 10	Blanco
20 23 10.5	Azul

→ Caja con 1000 piezas.



**Diken**  
INTERNATIONAL

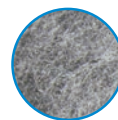

## Cubre bocas de Tela

- Con resorte para un ajuste rápido (sin amarres).
- Tamaño: 13 cm alto x 22 cm ancho.
- Unitalla.

NO. DIKEN	MATERIAL	COLOR
20 11 22	80% poliéster / 20% algodón	Blanco
20 11 22.1	100% algodón	Blanco

**Diken**  
INTERNATIONAL



## Respirador Desechable

### Protege contra partículas inertes / molestas.

- Fácil para respirar y para la expresión oral.
- Respirador blanco con elástico.
- 100% polipropileno.
- Ajuste al contorno.
- Visión clara.
- Ligero.

NO. DIKEN
20 20 04

→ Caja con 100 piezas.

**Diken**  
INTERNATIONAL



**Diken**  
INTERNATIONAL



CONSTRUCCIÓN  
80% POLIÉSTER  
/ 20% ALGODÓN

- BLANCO
- ROJO
- CAQUI
- GRIS
- NEGRO
- AZUL MARINO



### Camisa Manga Larga

- 80% poliéster / 20% algodón.
- Con contactel (sin botones).
- Color: Blanco.

NO. DIKEN	TALLA
20 11 06.S	Chica
20 11 06.M	Mediana
20 11 06.L	Grande
20 11 06.XL	X Grande
20 11 06.2XL	2X-Grande
20 11 06.3XL	3X-Grande

### Pantalón

- 80% poliéster / 20% algodón.
- Con resorte en cintura y cordón en acrilán.
- Bolsa trasera.
- Color: Blanco.

NO. DIKEN	TALLA
20 11 05.S	Chica
20 11 05.M	Mediana
20 11 05.L	Grande
20 11 05.XL	X Grande
20 11 05.2XL	2X-Grande
20 11 05.3XL	3X-Grande

### Bata ¾

- 80% poliéster / 20% algodón.
- Con contactel (sin botones).
- Tres bolsas ocultas.
- Color: Blanco.

NO. DIKEN	TALLA
20 11 12.S	Chica
20 11 12.M	Mediana
20 11 12.L	Grande
20 11 12.XL	X Grande
20 11 12.2XL	2X-Grande
20 11 12.3XL	3X-Grande



### Cofia Ninja

- 80% poliéster / 20% algodón.
- Unitalla (amplia).
- Con resorte en cuello para un ajuste rápido.

NO. DIKEN	COLOR
20 11 23	Blanco



### Cofia Escafandra

- 80% poliéster / 20% algodón.
- Quita-pon con contactel.
- Unitalla (amplia).

NO. DIKEN	COLOR
20 11 07	Blanco

### Cofia Veneciana

- 80% poliéster / 20% algodón.
- Diseño ajustado al contorno de la cabeza.
- Unitalla (amplia).

NO. DIKEN	COLOR
20 11 21	Blanco

### Cubre bocas

- 80% poliéster / 20% algodón.
- Con resorte para un ajuste rápido (sin amarres).
- Tamaño: 22 x 13 cm.
- Unitalla.

NO. DIKEN	COLOR
20 11 22	Blanco



### Camisa Cuello "V"

- 80% poliéster / 20% algodón.
- Manga corta.
- Color: Blanco.

NO. DIKEN	TALLA
20 11 19.S	Chica
20 11 19.M	Mediana
20 11 19.L	Grande
20 11 19.XL	X Grande
20 11 19.2XL	2X-Grande
20 11 19.3XL	3X-Grande





CONSTRUCCIÓN  
100% ALGODÓN

- BLANCO
- ROJO
- ANARANJADO
- CAQUI
- AZUL MARINO
- NEGRO
- GRIS
- AZUL REY



K

I



J



M

K



L

I



### Cofia Escafandra

- 100% algodón.
- Quita-pon con contactel.
- Unitalla (amplia).

NO. DIKEN	COLOR
20 11 18	Blanco

### Cofia Ninja

- 100% algodón.
- Unitalla (amplia).

NO. DIKEN	COLOR
20 11 31	Blanco



### Camisa Cuello "V"

- 100% algodón.
- Manga corta.
- Color: Blanco.

NO. DIKEN	TALLA
20 11 14.S	Chica
20 11 14.M	Mediana
20 11 14.L	Grande
20 11 14.XL	X Grande
20 11 14.2XL	2X-Grande
20 11 14.3XL	3X-Grande

### Pantalón

- 100% algodón.
- Con resorte en cintura y cordón en acrílan.
- 2 bolsas.
- Color: Blanco.

NO. DIKEN	TALLA
20 11 13.S	Chica
20 11 13.M	Mediana
20 11 13.L	Grande
20 11 13.XL	X Grande
20 11 13.2XL	2X-Grande
20 11 13.3XL	3X-Grande

### Camisa Manga Larga

- 100% algodón.
- Con contactel (sin botones).
- Color: Blanco.

NO. DIKEN	TALLA
20 11 15.S	Chica
20 11 15.M	Mediana
20 11 15.L	Grande
20 11 15.XL	X Grande
20 11 15.2XL	2X-Grande
20 11 15.3XL	3X-Grande

### Bata ¾

- 100% algodón.
- Con contactel (sin botones).
- Tres bolsas ocultas.
- Color: Blanco.

NO. DIKEN	TALLA
20 11 16.S	Chica
20 11 16.M	Mediana
20 11 16.L	Grande
20 11 16.XL	X Grande
20 11 16.2XL	2X-Grande
20 11 16.3XL	3X-Grande

### Rodillo Quitar Pelusa

- Quita pelusa con adhesivo Scotch-Brite™.
- Rollo con 56 capas adhesivas perforadas para fácil corte.
- Repuesto con 12 rollos por caja.

NO. DIKEN	PRODUCTO
10 14 06	Rodillo Quitar Pelusa
10 14 07	Respuesto de Rodillo





CONSTRUCCIÓN  
100% ALGODÓN

- BLANCO
- ROJO
- ANARANJADO
- CAQUI
- AZUL MARINO
- NEGRO
- GRIS
- AZUL REY



### Overall para Personal de Mantenimiento

- 100% algodón.
- Manga larga.
- 6 bolsas.
- Elástico en la parte de atrás de la cintura.



### Overall para Personal de Mantenimiento con Cintas Reflejantes

- 100% algodón.
- Manga larga.
- 6 bolsas.
- Elástico en la parte de atrás de la cintura.
- Opción con cinta reflectante.



UNIFORMES

BLANCO

NO. DIKEN	TALLA
20 11 27.S	Chica
20 11 27.M	Mediana
20 11 27.L	Grande
20 11 27.XL	X Grande
20 11 27.2XL	2X-Grande
20 11 27.3XL	3X-Grande

CAQUI

NO. DIKEN	TALLA
20 11 24.S	Chica
20 11 24.M	Mediana
20 11 24.L	Grande
20 11 24.XL	X Grande
20 11 24.2XL	2X-Grande
20 11 24.3XL	3X-Grande

AZUL MARINO CON CINTAS REFLEJANTES

NO. DIKEN	TALLA
20 11 28CR.S	Chica
20 11 28CR.M	Mediana
20 11 28CR.L	Grande
20 11 28CR.XL	X Grande
20 11 28CR.2XL	2X-Grande
20 11 28CR.3XL	3X-Grande

CAQUI CON CINTAS REFLEJANTES

NO. DIKEN	TALLA
20 11 24CR.S	Chica
20 11 24CR.M	Mediana
20 11 24CR.L	Grande
20 11 24CR.XL	X Grande
20 11 24CR.2XL	2X-Grande
20 11 24CR.3XL	3X-Grande



AZUL MARINO

NO. DIKEN	TALLA
20 11 28.S	Chica
20 11 28.M	Mediana
20 11 28.L	Grande
20 11 28.XL	X Grande
20 11 28.2XL	2X-Grande
20 11 28.3XL	3X-Grande

ANARANJADO

NO. DIKEN	TALLA
20 11 39.S	Chica
20 11 39.M	Mediana
20 11 39.L	Grande
20 11 39.XL	X Grande
20 11 39.2XL	2X-Grande
20 11 39.3XL	3X-Grande

## Bata para Carnicero Cruzada

- 100% poliéster.
- Con cordones para cerrar cruzada.
- Largo ¾.
- Unitalla (amplia).

NO. DIKEN	COLOR
20 11 11	Blanco



**Diken**  
INTERNATIONAL



## Cofia Escafandra

- Felpa 100% poliéster.
- Quita-pon con contactel.
- Unitalla (amplia).
- Color Blanco.

NO. DIKEN	TALLA
20 11 10	Unitalla

## Sudadera Uso Industrial

- Felpa 100% poliéster.
- Gruesa.
- Durable.
- Cuello redondo.
- Color: Blanco.

NO. DIKEN	TALLA
20 11 08.S	Chica
20 11 08.M	Mediana
20 11 08.L	Grande
20 11 08.XL	X Grande
20 11 08.2XL	2X-Grande
20 11 08.3XL	3X-Grande

## Pants Uso Industrial

- Felpa 100% poliéster.
- Grueso.
- Durable.
- Resorte en cintura y tobillos.
- Color: Blanco.

NO. DIKEN	TALLA
20 11 09.S	Chica
20 11 09.M	Mediana
20 11 09.L	Grande
20 11 09.XL	X Grande
20 11 09.2XL	2X-Grande
20 11 09.3XL	3X-Grande



## Filipina Cuello "V" con Forro

- Manga larga.
- Forro capitonado 100% poliéster y tela 80/20.
- Color: Azul Rey y Blanco.

### AZUL REY

NO. DIKEN	TALLA
20 11 29.S	Chica
20 11 29.M	Mediana
20 11 29.L	Grande
20 11 29.XL	X Grande
20 11 29.2XL	2X-Grande

### BLANCO

NO. DIKEN	TALLA
20 11 40.S	Chica
20 11 40.M	Mediana
20 11 40.L	Grande
20 11 40.XL	X Grande
20 11 40.2XL	2X-Grande

## Pantalón con Forro

- Elástico en cintura.
- Forro capitonado 100% poliéster y tela 80/20.
- Color: Azul Rey y Blanco.

### AZUL REY

NO. DIKEN	TALLA
20 11 30.S	Chica
20 11 30.M	Mediana
20 11 30.L	Grande
20 11 30.XL	X Grande
20 11 30.2XL	2X-Grande

### BLANCO

NO. DIKEN	TALLA
20 11 41.S	Chica
20 11 41.M	Mediana
20 11 41.L	Grande
20 11 41.XL	X Grande
20 11 41.2XL	2X-Grande

**Diken**  
INTERNATIONAL





### Overoles Industriales Desechables para Líquidos

Overol desechable diken, ideal para manejo de líquidos como pinturas, aerosoles, aceites y grasas.

- Alta calidad, desechable, durables costuras con Overlock, tela de primera clase, liviano, libre de látex, cumple con las normas ANSI.

- Cierre frontal.
- Elástico en puños y tobillos.
- Gorro con elástico.
- Color: Blanco.



#### OVEROL BLANCO

NO. DIKEN	TALLA
20 10 50.M	Mediana
20 10 50.L	Grande
20 10 50.XL	X Grande
20 10 50.2XL	2X-Grande
20 10 50.3XL	3X-Grande
20 10 50.4XL	4X-Grande

➔ Caja con 25 piezas.

- Overol de polipropileno pesado 45 gramos.
- Cierre frontal.
- Con cubre botas y gorro.
- Color: Blanco.



#### OVEROL BLANCO

NO. DIKEN	TALLA
20 10 51.M	Mediana
20 10 51.L	Grande
20 10 51.XL	X Grande
20 10 51.2XL	2X-Grande
20 10 51.3XL	3X-Grande
20 10 51.4XL	4X-Grande

➔ Caja con 25 piezas.



### Overol Industrial Desechable para Polvos

Overol diken para polvos, ideal para usarse como protección ligera, contra polvos y salpicaduras ligeras no peligrosas o tóxicas.

- Alta calidad, desechable, durable, costuras con Overlock, tela de primera clase, respirable, liviano y libre de látex.
- Cumple con las normas de la ANSI.

- Overol de polipropileno pesado.
- Cierre frontal.
- Elástico en puños, tobillos y gorro.
- Color: Blanco y Azul.



#### OVEROL BLANCO

NO. DIKEN	TALLA
20 10 52.M	Mediana
20 10 52.L	Grande
20 10 52.XL	X Grande
20 10 52.2XL	2X-Grande
20 10 52.3XL	3X-Grande
20 10 52.4XL	4X-Grande

➔ Caja con 25 piezas.

## Bata Desechable de Polipropileno

- Fabricado en polipropileno.
- Sin bolsas.
- Con cuello.
- Con elástico en mangas.
- Broches de presión de plástico frontales.
- Cumple con los requisitos de FFDCA para contacto con alimentos.
- Libre de látex.
- Resiste a partículas sólidas (polvos).
- Peso: 40 g.
- Color: Blanco.

NO. DIKEN	TALLA
20 10 61.L	Grande

➔ Caja con 30 piezas.

**Diken**  
INTERNATIONAL



## Bata Desechable Contra Líquidos

- Mod. 6020.
- Fabricado en polipropileno laminado.
- Sin elástico en mangas.
- Sin broches frontales.
- Cuello sencillo.
- Color: Blanco.

NO. DIKEN	TALLA
20 10 56.M	Mediana
20 10 56.L	Grande
20 10 56.XL	X Grande
20 10 56.2XL	2X-Grande
20 10 56.3XL	3X-Grande
20 10 56.4XL	4X-Grande

➔ Caja con 30 piezas.

**Diken**  
INTERNATIONAL



## Bata Desechable con Gorro

- Mod. 1021
- Polipropileno laminado con polietileno.
- Nuestra línea mas popular y versátil.
- Bata sin bolsas con gorro.
- Broches de presión de plástico.
- Elástico en muñecas, cintura y bajos.
- Respirable brinda mejor confort al usuario + antiestático.
- Pasa NFPA 99 criterio para materiales antiestáticos.
- Color: Blanco.

NO. DIKEN	TALLA
20 11 37.M	Mediana
20 11 37.L	Grande
20 11 37.XL	X Grande
20 11 37.2XL	2X-Grande

➔ Pieza.

**PRO-TEX**  
COMFORT-PROTECTION-DURABILITY



**MICROGARD®**  
**2000**  
STANDARD

**Ansell**

**1** Sujetador de manga

**2** Capuchas

NO. DIKEN	TALLA
20 10 66.M	Mediana
20 10 66.L	Grande
20 10 66.XL	X Grande
20 10 66.2XL	2X-Grande

➔ Caja con 40 piezas.

## Overol Industrial MICROGARD® 2000

Ofrece protección y comodidad, además de una excepcional protección contra partículas y líquidos. Ideal para una amplia gama de aplicaciones industriales.

### Características y ventajas

- Protección - excelente resistencia a la penetración de líquidos y barrera contra partículas finas (> 0.01 micras\*).
- Comodidad - deja que pase el aire y el vapor de agua («transpirable») para reducir el riesgo de estrés por calor.
- Sin silicona - fundamental en aplicaciones de pintado con aerosoles.
- Baja tendencia a dejar fibras - reduce el riesgo de que se produzca una contaminación por fibras en algunas zonas críticas.
- Mejor adaptación al cuerpo - mejora la comodidad y la seguridad del usuario.
- Antiestático - probado según la norma EN 1149-1.

### Aplicaciones

- Sectores farmacéuticos.
- Agricultura.
- Salas blancas.
- Rociado de pintura.
- Investigación forense.
- Servicios veterinarios.



### Niveles de protección y propiedades adicionales

TIPO 5-B	TIPO 6-B	EN 14126	DIN 32781	EN 1073-2	EN 1149-1

### Certificaciones de especialistas

MICROGARD® 2000 STANDARD ha superado una serie de métodos de ensayo de especialistas, entre ellos:



**Agentes biológicos**  
EN 14126 : 2003



**Adecuado para Zonas ex**



**Ansell**

- 1 Sujetador de manga
- 2 Capucha de 3 piezas

NO. DIKEN	TALLA
20 10 67.S	Chica
20 10 67.M	Mediana
20 10 67.L	Grande
20 10 67.XL	X Grande
20 10 67.2XL	2X-Grande

➔ Caja con 45 piezas.  
Solo Talla 2XL  
Caja con 40 piezas.



**Overol Industrial MICROGARD® 2300**

Es un traje de protección química tipo 3 para los trabajadores involucrados en limpieza ambiental, industria general y manejo de químicos.

La tela MICROGARD® 2300 está compuesta por una capa barrera de polietileno (PE) con una capa interna Bi-Componente no tejida.

La combinación de los cuales proporciona una excelente barrera frente a muchos químicos nocivos, siendo ligero, fuerte y durable.

**Características y ventajas**

- Protección - Barrera Bi-componente resiste la penetración de numerosos productos químicos líquidos.
- Altamente visible – Amarillo brillante para mejor seguridad de los trabajadores.
- Confort – Ligero aún relativamente fuerte y durable.
- Antiestático – probado según EN 1149-5.
- Diseñado para proteger – Algunas de las ventajas incluyen capucha ajustada para uso con respirador y solapa con cinta autoadhesiva.

**Aplicaciones**

- Limpieza ambiental.
- Instalaciones de depuración de aguas residuales.
- Fabricación industrial y químico.
- Limpieza Industrial.



Niveles de protección y propiedades adicionales

TIPO 3-B	TIPO 4-B	TIPO 5-B	EN 1073-2	EN 14126	EN 1149-5	

**Modelo 132**

- Capucha de 3 piezas.
- Capucha, puños, cintura y tobillos elásticos.
- Cremallera con doble cierre y solapa con adhesivo.
- Sujetador de dedo.

**Tallas:** S-5XL. **Colores:** Amarillo.



**Overol Industrial PROGARDTEX 4003**

**PRO-TEX**  
COMFORT-PROTECTION-DURABILITY

- Polipropileno laminado con polietileno tela de 68 gms composición: 52% polipropileno 48% polietileno.
- Overolcon gorro, elástico en muñecas y tobillos.
- Overol con gorro.
- Colores: amarillo y gris.
- Con elásticos en muñecas y tobillos.
- Con cierre frontal 28" (71 cms).
- Costuras sobrehiladas.
- Diseño: ANSI.

**Características y ventajas**

- +IMPERMEABLE Crea una barrera 100% impermeable contra líquidos.
- +ANTIESTÁTICO Pasa NFPA 99 criterio para materiales antiestáticos.
- +RESISTENTE A PARTÍCULAS LÍQUIDAS Y SÓLIDAS Protección del 100% contra partículas de 0.3-0.5 micrones.
- +RESISTENTE A LÍQUIDOS BAJO PRESIÓN Mejor resistencia a líquidos bajo presión que tyvek.
- +RESISTENTE A SANGRE Y FLUIDOS DEL CUERPO Pasa prueba ASTM F1670 de penetración de sangre y fluidos del cuerpo.
- +CUMPLE CON ANSI/ISEA 101-1996.

**Aplicaciones**

- Mantenimiento en general +Médico – Farmacéutico.
- + Manejo de químicos ligeros +Clean Rooms.
- + Procesamiento de alimentos +Fumigaciones.
- + Laboratorio +Veterinaria.
- + Cuartos de pintura automotriz +Abastecimiento de asbesto.
- + Fibra de Vidrio +Y mucho Más ...

NO. DIKEN	TALLA	NO. DIKEN	TALLA
20 10 87.S	Chica	20 10 87.XL	X Grande
20 10 87.M	Mediana	20 10 87.2XL	2X-Grande
20 10 87.L	Grande		

➔ Caja con 25 piezas.

UNIFORMES



## Impermeable Dominator de 2 Piezas

- Mod. 3882L.
- Dominator traje de 2 piezas, chaqueta con capucha y pantalón tipo babero de .42mm PVC/Polyester/PVC. Este traje cuenta con tratamiento de inflamabilidad limitada y permeabilidad química.
- Color: Verde.

NO. DIKEN	TALLA
20 10 96.M	Mediana
20 10 96.L	Grande
20 10 96.XL	X Grande
20 10 96.2XL	2X Grande



- Disponible hasta la talla 9XL
- USOS:
- Aeroespacial.
- Agricultura.
- Línea de montaje de producción.
- Construcción.
- Pesquerías.
- Conserje.
- Manejo de materiales.
- Industria de petróleo y gas.
- Industrias petroquímicas.



## Impermeable Dominator Completo

- Mod. 3881.
- Dominator traje completo con capucha en una sola pieza de .42mm PVC/Polyester/PVC. Este traje cuenta con tratamiento de inflamabilidad limitada y permeabilidad química.
- Color: Verde.

NO. DIKEN	TALLA
20 10 97.M	Mediana
20 10 97.L	Grande
20 10 97.XL	X Grande
20 10 97.2XL	2X Grande



- Disponible hasta la talla 5XL

- USOS:
- Aeroespacial.
- Agricultura.
- Línea de montaje de producción.
- Construcción.
- Pesquerías.
- Conserje.
- Manejo de materiales.
- Industria de petróleo y gas.
- Industrias petroquímicas.



## Impermeable de 3 Piezas Super Tuff Bulldog

Protección de alto rendimiento, para una gran variedad de trabajos.

- Fabricado en poliuretano de alta calidad.
- Esta resina es considerada como GRAS (Generally Recognized As Safe) 21 CFR 175.300.
- Diseño 100% ultra sanitario.
- Ligero de alta resistencia y larga vida útil.
- Aprobado por la FDA para el contacto con alimentos de acuerdo con U.S. FDCA y FAR 21 CFR 177.2600.
- 8 mil de espesor.
- Traje para lavado.
- Sin costuras.
- A prueba de viento.
- Costuras selladas con calor.
- Sin puños con dobladillo.
- Entrepierna reforzada.
- Capucha desmontable.
- La capucha se ajusta al casco.
- Artículos no corrosivos.
- Colores: Amarillo, Azul Marino, Rojo, Blanco, Anaranjado y Verde.

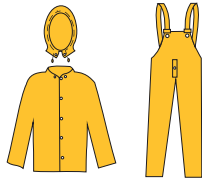

### CHAQUETA CON GORRO

NO. DIKEN	TALLA	COLOR
20 10 79.M	Mediana	Amarillo
20 10 79.L	Grande	Amarillo
20 10 79.XL	X Grande	Amarillo

NO. DIKEN	TALLA	COLOR
20 09 97.M	Mediana	Azul Marino
20 09 97.L	Grande	Azul Marino
20 09 97.XL	X Grande	Azul Marino

NO. DIKEN	TALLA	COLOR
20 09 99.M	Mediana	Rojo
20 09 99.L	Grande	Rojo
20 09 99.XL	X Grande	Rojo

NO. DIKEN	TALLA	COLOR
20 09 80.M	Mediana	Blanco
20 09 80.L	Grande	Blanco
20 09 80.XL	X Grande	Blanco

NO. DIKEN	TALLA	COLOR
20 09 82.M	Mediana	Anaranjado
20 09 82.L	Grande	Anaranjado
20 09 82.XL	X Grande	Anaranjado

NO. DIKEN	TALLA	COLOR
20 09 84.M	Mediana	Verde
20 09 84.L	Grande	Verde
20 09 84.XL	X Grande	Verde

### OVEROL

NO. DIKEN	TALLA	COLOR
20 10 80.M	Mediana	Amarillo
20 10 80.L	Grande	Amarillo
20 10 80.XL	X Grande	Amarillo

NO. DIKEN	TALLA	COLOR
20 09 98.M	Mediana	Azul Marino
20 09 98.L	Grande	Azul Marino
20 09 98.XL	X Grande	Azul Marino

NO. DIKEN	TALLA	COLOR
20 10 00.M	Mediana	Rojo
20 10 00.L	Grande	Rojo
20 10 00.XL	X Grande	Rojo

NO. DIKEN	TALLA	COLOR
20 09 81.M	Mediana	Blanco
20 09 81.L	Grande	Blanco
20 09 81.XL	X Grande	Blanco

NO. DIKEN	TALLA	COLOR
20 09 83.M	Mediana	Anaranjado
20 09 83.L	Grande	Anaranjado
20 09 83.XL	X Grande	Anaranjado

NO. DIKEN	TALLA	COLOR
20 09 85.M	Mediana	Verde
20 09 85.L	Grande	Verde
20 09 85.XL	X Grande	Verde



## Impermeable de 2 Piezas

- Fabricado en VR de 8 milésimas de espesor.
- Resistente a sustancias ácidas y químicas.
- Fácil de limpiar y desinfectar.
- Color: Amarillo.

### CHAQUETA

NO. DIKEN	TALLA
 20 10 98.S	Chica
 20 10 98.M	Mediana
 20 10 98.L	Grande
 20 10 98.XL	X Grande
 20 10 98.2XL	2X-Grande
 20 10 98.3XL	3X-Grande

### OVEROL

NO. DIKEN	TALLA
 20 10 99.S	Chica
 20 10 99.M	Mediana
 20 10 99.L	Grande
 20 10 99.XL	X Grande
 20 10 99.2XL	2X-Grande
 20 10 99.3XL	3X-Grande



Hebillas fuertes.



Correas elásticas cruzadas.



Solapa integrada para mayor protección.



Intersecciones reforzadas para evitar rasgaduras.





## Chaqueta Impermeable Concord

- Mod. 800JH.
- Concord Impermeable de Inflamabilidad limitada, chaqueta con capucha de .35 mm de Neopreno/Nylon con broches a presión y cordón para mayor ajuste.
- Color Amarillo.



NO. DIKEN	TALLA
 20 10 89.M	Mediana
 20 10 89.L	Grande
 20 10 89.XL	X Grande
 20 10 89.2XL	2X Grande



- Disponible hasta la talla 4XL

## Pantalón Impermeable Concord

- Mod. 800BF.
- Concord Impermeable de Inflamabilidad limitada, pantalón tipo babero con tirantes de ajuste elaborado con .35 mm de Neopreno/Nylon
- Color: Amarillo.

NO. DIKEN	TALLA
 20 10 90.M	Mediana
 20 10 90.L	Grande
 20 10 90.XL	X Grande
 20 10 90.2XL	2X Grande



- Disponible hasta la talla 4XL

- USOS:
- Agricultura.
- Carpintería.
- Pesca comercial.
- Construcción.
- Demolición.
- Pintor.
- Socorrista.
- Saneamiento.
- Construcción naval.



## Poncho VR

- Mod. 56404.
- Fabricado en VR de 4 milésimas de espesor.
- Protección contra la lluvia.
- Capucha incorporada mantiene la cabeza y la cara seca.
- Costuras laterales termoselladas a prueba de fugas.
- Amplio.
- 50" ancho x 42" largo (127 cm x 106.72 cm).
- Color: Amarillo.



NO. DIKEN	TALLA
20 11 00	Unitalla

## Impermeable de 2 Piezas Uso Rudo

- Económico.
- Fabricado en PVC / poliéster virgen.
- Sellado de alta frecuencia.
- Botones plásticos.
- Tirantes ajustables.
- Gorro integrado con cordón de ajuste.
- Color Amarillo.

NO. DIKEN	TALLA
20 11 04.M	Mediana
20 11 04.L	Grande
20 11 04.XL	X Grande
20 11 04.XXL	2X-Grande

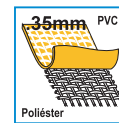

## Capamanga Impermeable

- Mod. DD-1124 y DD-1126.
- Fabricado en PVC / Poliéster virgen.
- 100% dieléctrico.
- Botón plástico de presión.
- Bastilla cosida con hilo poliéster.
- Calibre: 0.35 mm.
- Peso: 350 g/m2.
- Materia prima de grueso calibre resistente al uso constante.
- Gorro sellado con alta frecuencia.
- Cordón de ajuste en el gorro para proteger mejor la cabeza.
- Color amarillo.

NO. DIKEN	DIMENSIONES
20 40 02	1.20 mts x 2.00 mts
20 40 03	1.20 mts x 2.20 mts

A  
B



## Impermeable Classic de 2 Piezas

- Mod. 2302M.
- Classic Impermeable de 2 piezas
- Chaqueta con gorro adjunto y overol tipo babero de PVC/Poliéster .32 mm.
- Cuenta con 2 bolsas tipo solapa y broches a presión para fácil colocación.
- Color: Amarillo.

NO. DIKEN	TALLA
20 10 88.M	Mediana
20 10 88.L	Grande
20 10 88.XL	X Grande
20 10 88.2XL	2X Grande



- Disponible hasta la talla 6XL

- USOS:
- Agricultura.
- Carpintería.
- Pesca comercial.
- Construcción.
- Demolición.
- Pintor.
- Socorrista.
- Saneamiento.
- Construcción naval.



## Gabardina

- Económico.
- Fabricado en PVC / poliéster virgen.
- Sellado de alta frecuencia.
- Cuenta con botones plásticos, gorro integrado y cordón de ajuste.
- Largo 1.34 m.
- Color: Amarillo.

NO. DIKEN	TALLA
20 11 03.M	Mediana
20 11 03.L	Grande
20 11 03.XL	X Grande

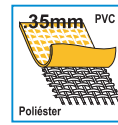

## Gabardina Classic

- Mod. 230CHL.
- Classic Impermeable, gabardina con gorro de .33 mm
- PVC/Poliéster, cuenta con 2 bolsillos tipo solapa y broches a presión para mayor ajuste en mangas y frente.
- Color Amarillo.

NO. DIKEN	TALLA
20 10 94.M	Mediana
20 10 94.L	Grande
20 10 94.XL	X Grande
20 10 94.2XL	2X Grande

- Disponible hasta la talla 4XL

